

22.
ročník

ČESKÁ TOURIST TROPHY

15. - 16. června 2013

 HOCHTIEF

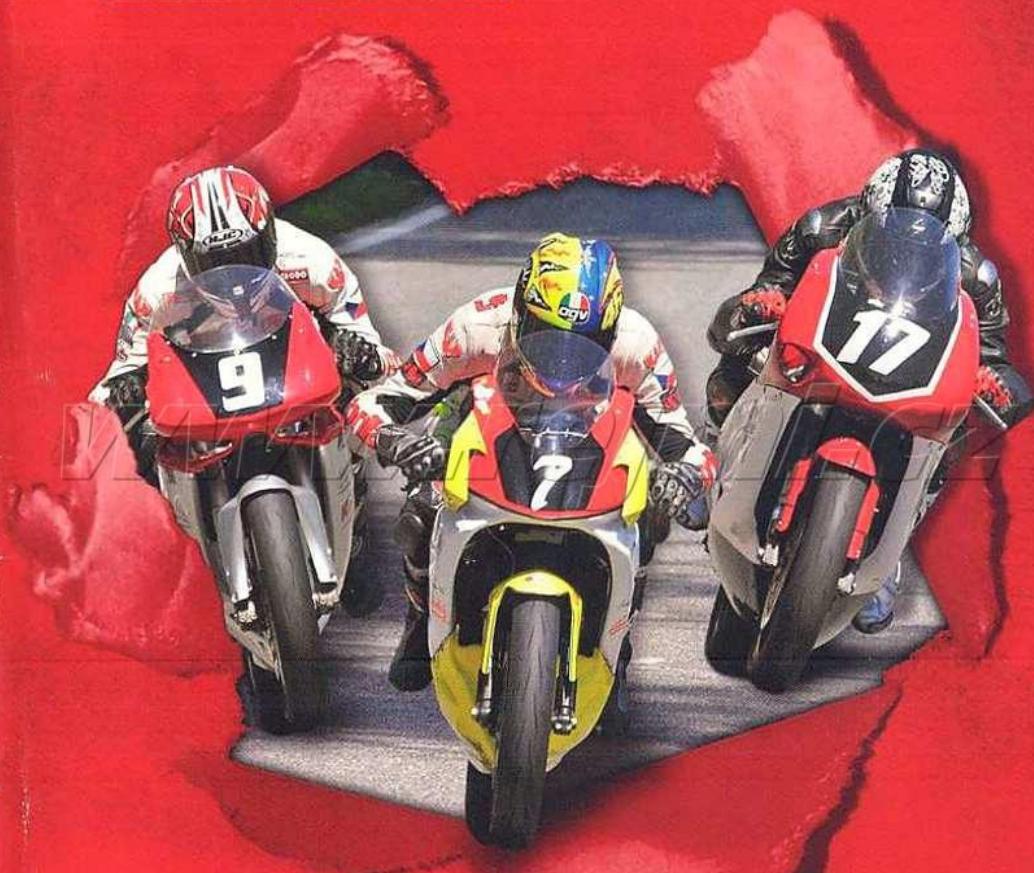

AUTOMOTO KLUB v AČR HOŘICE - Czech Republic

www.amkhorice.cz

Cena: 40,- Kč vč. DPH

Podniková
prodejna

Pondělí - Pátek
8 - 16 hodin

Husova 734
508 01 Hořice

mileta
HOŘICE A.S.

- Batistry
- Košiloviny
- Ubrusy, ubrousky
- Ložní soupravy
- Kapesníky
- Ručníky
- Utěrky

www.mileta.cz

Bc. Lubomír Franc - hejtnan Královéhradeckého kraje převzal záštitu nad závodem ČTT.



Jedinečný svátek motorismu

- tak by se dal ve stručnosti popsat závod Česká Tourist Trophy, který letos odstartuje již po dvacáté druhé. Mezinárodní klání motocyklů se může pyšnit úctyhodnou tradicí a puncem jedinečnosti jak v rámci Královéhradeckého kraje, tak i v celé České republice. Nepochybně i letos bude všechny přítomné čekat napínavá podívaná a nablýskané silné stroje jistě zaujmou nejen fanoušky tohoto sportu, ale i nezaujaté diváky. Mnoholetá tradice svědčí o tom, že se závod stal pevně zakotvenou stálíci. Je také neklamným znamením, že všichni, kteří se na úspěchu této akce podílí, odvádí dobrou práci a zaslouží si velké uznání.

Přeji všem, kteří se letos přijdou do Hořic na tento závod podívat, hezkou zábavu. Závodníkům bych pak rád popřál mnoho úspěchů na náročném trati a šťastný dojezd do cíle. Věřím, že Česká Tourist Trophy ještě dlouho bude lidem přinášet zábavu a napětí.

Bc. Lubomír Franc - hejtnan Královéhradeckého kraje

Vážení příznivci rychlých motocyklů,

mám velkou radost, že se po roce opět setkáváme při sportovní události, která je pro Vás diváky tolik atraktivní a která Vás každoročně v hojném počtu přivádí do našeho krásného města.

Pořádání těchto závodů není však jednoduchou záležitostí a předpisy, nařízení a zákony, kterými se musí řídit náš hořický automotoklub při organizaci závodu jsou rok od roku složitější a vynakládají na pořadatele závodu stále vyšší a vyšší nároky. Nároky na pořadatelskou službu rostou samozřejmě i s počtem diváků, kteří přijdou obdivovat odvahu pilotů řídicích se po trati rok od roku stále větší rychlostí. Náš hořický přírodní okruh je sice velmi krásný, ale také nebezpečný a to nejen pro jezdce, ale i pro Vás diváky. Chci bych Vás proto požádat, abyste dbali pokynů pořadatelů a přispěli tak ke zdárnému, nerušenému průběhu závodu, který tímto posune naše organizátory k pořádání dalšího ročníku. Přejeme si totiž všichni, aby nám tato tradice v Hořicích a v Královéhradeckém kraji vydržela.

Hořice však nejsou jenom motocyklové závody, ale i Hořické trubičky, které v uplynulém roce oslavily die legendy 200 let od stočení první trubičky v Hořicích. Právě snad proto by žádný z návštěvníků města neměl odjet ze závodů bez suvenýru v podobě této naší tradiční pochutiny. Další sportovní akcí, která je určena nejen pro profesionály, ale i pro Vás, je závod horských kol Královéhradecká padesátka, která tentokrát odstartuje 15. 9. Město Hořice je však také městem velice kulturním. Fanoušci rocku si zcela určitě přijdou na své na rockovém festivalu The Legends Rockfest, který se bude konat ve dnech 19. - 20. 7. Nemohu také opomenout hořický tradiční Jazz Night, na kterém se na sklonku tohoto roku představí řada hvězd jazzového nebe. Město kamenné krásy však můžete navštívit kdykoliv, protože kamenné bohatství v podobě soch rozmístěných v blízkém okolí našeho města a ve městě je dostupné po celou roční dobu.

Dnes Vám však přeji krásný sportovní zážitek!

Ivan Doležal - starosta města Hořice

Česká Tourist Trophy poprvé jinak

Česká Tourist Trophy letos startuje již po dvaadvacáté. V minulosti se po okruhu 300 zatáček Gustava Havla proháněly historické motocykly v Jízdě pravidelnosti historických závodních motocyklů. Vzhledem k náročnosti zajištění služeb, bezpečnostních prvků a pořadatelské služby se pořadatel rozhodl tento závod nahradit novým pojetím a pozvat na Hořický okruh třídy Klasik, Side a opět moderní stroje, které přitahují diváckou vefejnost více než historické motocykly.

Za pořádáním každého ročníku stojí nespočet hodin nelehké práce, odříkání a dřiny. Pořadatelé se snaží pro tento nádherný sport v Hořicích připravit stále nové a nové bezpečnostní prvky a divácké prostory pro spokojenost a bezpečnost jezdců i diváků.

Za tuto skvělou práci pro udržení a rozvoj motocyklového sportu bych chtěl jménem pořadatele a ředitelství závodu poděkovat všem sponzorům, členům AMK v ACR Hořice a dobrovolníkům, bez kterých by se tyto závody nemohly uskutečnit.

Martin Sodomek - ředitel závodu



Akciová společnost HOCHTIEF CZ

patří k nejvýznamnějším stavebním společnostem v ČR a z celosvětového hlediska je největší mezinárodní stavební společností. V Hořicích, v nejkrásnějším městě České republiky, jsme realizovali stavbu „Hořice - město bez bariér“. V tomto městě nebyla tak velká stavba podobného rozsahu doposud realizována. Stavba podstatně změnila tvář města. Nové chodníky, komunikace, osvětlení a všechny přístupy bezbariérové. Finanční prostředky byly poskytnuty z programu EU. V celostátní soutěži, vypsané každoročně ministrem dopravy o titul „Nejlepší dopravní stavba roku“, dostala právě tato stavba před několika dny nejvyšší ocenění.

Před několika lety jsme přijali nabídku AUTOMOTOKLUBU v AČR Hořice být jedním z největších sponzorů motocyklového závodu „Česká Tourist Trophy“. Je až neskutečné jakou popularitu si tento motocyklový závod i jako společenská událost v průběhu minulých let vydobyl.

O tomto motoristickém svátku právě na tomto městském okruhu se mluví všude, nejen doma, ale i v zahraničí. Obdivuji každoročně pořadatele za profesionální práci, kterou předvádějí. Jako „hořický rodák“ jsem ještě nikdy na této motoristické akci nechyběl. Dobře si pamatuji pana Gustava Havla, Františka Štátného a další. Zkrátka, je to tradice a je to „naše“ město.

Ing. Vilém Tvrdlík - prokurista společnosti HOCHTIEF CZ a.s.



Vážení motorističtí přátelé,

je mi ctí být zde mezi Vámi a oslavit tak svátek silničního motocyklového sportu. Tento víkend se v Hořicích pořádá 22. ročník České Tourist Trophy. Velmi si vážím dobrovolné práce organizátorů z AUTOMOTOKLUBU v Autoklubu České republiky Hořice. Děkuji jménem svým a Autoklubu České republiky Vám, věrným divákům a s obdivem vzhlížím ke všem jezdcům, kteří se přijeli popasovat s touto krásnou a zároveň náročnou hořickou tratí. Popřejme si, aby i letošní ročník byl skutečnou oslavou této motocyklové disciplíny, tedy takovým svátkem motorkářů, na jaký jsme zde v Hořicích zvyklí.

PaedDr. Roman Ječmínek - prezident Autoklubu ČR

POŘADATELSKÝ SBOR:

Prezident AMK Hořice

Čestný prezident

1. viceprezident

2. viceprezident, hlavní pořadatel

Hospodář

Pořadatelský úsek, vedoucí tratě

Vedoucí traťových komisařů

Paddock

Zdravotní zabezpečení

Rozhlas

Vedoucí spojení na trati

Start marshall

Tiskový mluvčí

Vnější a vnitřní okruh

Péče o hosty

VIP centrum, catering

Pokladní služba

Sekretariát

Tlumočnick

Speaker

Formální přejímka jezdců

Customer service

Svozový vůz

Vedoucí úseku

č. 1 Vladimír Mašek

č. 2 Jaroslav Zámečnick

č. 3 Miloš Jenčovský

č. 4 Roman Pšenička

č. 5 Hana Švugerová

č. 6 Jan Mejstřík

č. 7 Petr Prokeš

č. 8 Jakub Sehnal

č. 9 Eva Vestfálová

č. 10 Martin Sodomek ml.

č. 11a Vojtěch Šturma

č. 11b Věra Arnoštová

ČESTNÍ HOSTÉ

prezident AČR - PaedDr. Roman Ječmínek

prokurista společnosti HOCHTIEF CZ a.s. - Ing. Vilém Tvrdlík

starosta Hořic - Ivan Doležal

ČINOVNÍCI

Ředitel závodu

Tajemník závodu

Jury

Hlavní technický komisař

Hlavní časoměřič

Techničtí komisaři

Martin Sodomek

Zdeněk Brabec

předseda - PhDr. Jiří Svoboda

Karel Křovina, Miloš Blažek

Karel Bušta

Miroslav Mík

Jaroslav Rolc, Jiří Voborník,

Martin Kulhánek, Josef Vančura



Otevřeli jsme pro Vás novou prodejnu

sportovních potřeb

Najdete zde potřeby pro sport, volný čas a pobyt v přírodě.



Palackého náměstí 69, Hořice

Tel.: 724 410 309 • E-mail: info@falconsport.cz

Nokamoto

Honda Hradec Králové

Motorocykly Motorové stroje
Zahradní technika



Nokamoto, s.r.o., Zelená ulice, 503 21 Hradec Králové – Stěžery
motorocykly: 495 406 170, motovýstroj: 495 401 015, www.nokamoto.cz



**Těšíme se
na Vaši návštěvu...**

www.kempuveze.cz
info@kempuveze.cz
Tel.: 725 016 710

CYKLOSPORT

Petr Duhač Vyskočil

Aloise Hlavatého 2207

508 01 Hořice

Tel./fax: 493 622 182

Mobil: 605 428 147

E-mail: vyskocilhop@tiscali.cz

IČ: 674 51 926

DIČ: CZ7206023187

ŽELEZÁŘSTVÍ

BARVY - LAKY - KARO

Kamil Žabokrtský

Ľusova 605, HOŘICE v POKR.

Tel./Fax: 493 624 389

Časový harmonogram

Sobota 15. června 2013

třída	I. měřený trénink	II. měřený trénink
Klasik 175 ccm	08.30 - 08.50	13.30 - 13.50 hodin
Sportproduction 125 ccm	09.05 - 09.25	14.05 - 14.25 hodin
Klasik 350 ccm	09.40 - 10.00	14.40 - 15.00 hodin
Klasik 500 ccm + 750 ccm	10.15 - 10.35	15.15 - 15.35 hodin
Supermono + Twin	10.50 - 11.20	15.50 - 16.20 hodin
Klasik 250 ccm	11.35 - 11.55	16.35 - 16.55 hodin
Volná 600 ccm - 1000 ccm	12.10 - 12.40	17.10 - 17.40 hodin
SIDE	12.55 - 13.15	17.55 - 18.15 hodin
Přestávka	13.15 - 13.30	

Neděle 16. června 2013

třída	Warm up
Sportproduction 125 ccm	08.30 - 08.40 hodin
Supermono + Twin	08.50 - 09.00 hodin
Volná 600 ccm - 1000 ccm	09.10 - 09.20 hodin
Slavnostní zahájení	09.30 - 09.40 hodin

ZÁVODY - časové rozvrhy a délky

třída	příjezd na trať	start do zahř. kola	start závodu	počet kol	délka km
Klasik 175 ccm	09.50	10.00	10.05	6	30,900
Sportproduction 125 ccm	10.45	10.55	11.00	8	41,200
Klasik 350 ccm	11.45	11.55	12.00	6	30,900
SIDE	12.40	12.50	12.55	6	30,900
Klasik 500 ccm + 750 ccm	13.50	14.00	14.05	6	30,900
Supermono + Twin	14.45	14.55	15.00	9	46,350
Klasik 250 ccm	15.45	15.55	16.00	6	30,900
Volná 600 ccm - 1000 ccm	16.40	16.50	16.55	10	51,500

Časový rozvrh je předběžný a může být podle potřeby a počtu jezdců ve třídách případně upraven.

www.amkhorice.cz

Ekologické desatero

1. Jen my lidé máme zodpovědnost k rostlinám a živočichům, se kterými se o životní prostředí dělíme.
2. Pamatujeme si, že je zakázáno poškozovat stromy a rostliny v lesích a na loukách okolo závodní trati.
3. S automobily a motocykly parkujeme na vyhrazených místech a zpevněných plochách.
4. Používáme pouze vyznačené cesty a prostory, dbáme pokynů pořadatelů.
5. Odpadky odhazujeme vždy do odpadkových košů nebo jiných použitých nádob.
6. Respektujeme podmínky životního prostředí. Snažme se ho zachovat v původním stavu.
7. Nezapalujeme ve volné přírodě ohně a neodhazujeme hořící nedopalky cigaret.
8. Plastové láhve a obaly odnášíme s sebou a ukládáme do označených sběrných nádob.
9. Nejezděte na kolech a motocyklech v lesních porostech a po lesních cestách.
10. Chovejte se prostě jako u sebe doma, kde si každý své prostředí chrání.

POKYNY PRO DIVÁKY:

Závodů přihlížíte na vlastní nebezpečí, respektujte proto výzvy místního rozhlasu a dbejte pokynů pořadatelů a příslušníků policie. Místa pro diváky jsou ohrazena provazy. Nepoškozujte je a zdržujte se za těmito provazy. Úseky označené nápisem „Zakázaný prostor“ jsou pro diváky nepřístupné. Závodní trať je uzavřena po projetí pořadatelského vozu s červeným praporkem. Po jeho projetí není dovoleno pohybovat se po trati. Během závodů se zdržujte v dostatečné vzdálenosti od krajnice trati, podle pokynů pořadatelů.

Neznečišťujte závodní trať ani její okolí odhazováním odpadků nebo nánosem bláta z polí a lesů. Ohrožujete tím bezpečnost nejen závodníků, ale i svoji. Nenechávejte volně pobíhat děti. Nezapomeňte, že za ně nesete plnou zodpovědnost. Neničte při svém příchodu a odchodu polní a lesní kultury. Vstupenky kupujte bez vyzvání u výběřčích. Zakoupenou vstupenku noste viditelně. Důsledně dodržujte zásadu, že závodní dráha je vyhrazena závodníkům od jejího uzavření, až po otevření pořadatelským vozem s bílým praporkem. Neberte s sebou na závody svá oblíbená zvířata, jako kočky a psy. Jejich přítomnost je z hlediska bezpečnosti přísně zakázána.

www.amkhorice.cz

Závody se konají za podpory Královéhradeckého kraje, města Hořice, Hochtief CZ a.s., Mileta a.s., Autoklubu ČR, Policie ČR, Městské policie Hořice, TS města Hořice, HZS Hořice, SDH Hořice, Oblastní nemocnice Jičín a.s., Městské nemocnice Hořice, Červeného kříže, DZS Hořice - Wast a dalších institucí a sponzorů.

Fotografie v programu jsou od:

Jiří Žoudlík, Dieter Fleischer, Jiří Prokop, Morávek Hořice, Richard Júrka SVEČKO

VŠEM JEZDCŮM A DIVÁKŮM

Vítáme vás, jezdce a vaše doprovody v Hořicích. Vítáme vás, věrné fanoušky této motoristické disciplíny. Velmi si vážíme, že jste letos dorazili na naše závody Česká Tourist Trophy a užijete si již 22. ročník.

Víme, že ČTT je mezi vámi jezdci prestižní a už jenom účast v závodě naplňuje vaše závodnické srdce tím, kvůli čemu děláte tenhle sport.

My pořadatelé, spolu s jezdci a diváky, jsme pacienti, kteří mají stejnou diagnózu. Plně obsazené třídy, plné divácké ochozy, plné depo, to jsou Hořice. I když je ČTT pro vás jezdce prestižní, je nutné na zdejší trati používat hlavu. Není nutné přeceňovat svoje schopnosti. Zde každý pozná svůj limit a každý ho musí respektovat. I když se snažíme rok co rok udělat maximum, aby byla trať pro vás jezdce a diváky bezpečná, stále to je relativní pojem.

Pořadatelský sbor vás tímto vážení diváci žádá, abyste dbali bezvýhradně pokynů. Abyste nestáli tam, kde nemáte, abyste vlastním rozumem zhodnotili situaci. Pokud projede pořadatelský vůz s červenou vlajkou, už nikam neběhejte, hlavně nepřebíhejte trať.

Pro vás jezdce snad jenom pouze toto. I když je ČTT prestižní, víte o tom, že zdejší divák umí ocenit výkon každého z vás. Ne pouze vítězů. Užijte si závody, pobavte sebe a diváky. Jeďte tak, ať se v Hořicích nebo někde jinde na závodech zase ve zdraví sejdem.

Jenom hlupák a neznalý poměrů by se dokázal někomu posmívat za 35. místo v závodě.

Jméno pořadatelů vám všem přejeme super podívanou, adrenalin na trati, myslíte na sebe, na své nejbližší a podle toho se také chovejte.

Za pořadatele AMK Hořice - Larry

Zemědělské družstvo PODCHLUMÍ DOBŘÁ VODA u Hořic

VÝMĚNNÉ STŘEDISKO AGREGÁTŮ

nabízí širokou škálu:

- náhradních dílů pro nákl. automobily, traktory
- agregátů pro nákl. automobily, traktory
- autobaterie VARTA

pracovní doba:

7.00 - 15.45 hod.

tel.: 493 654 769

mob.: 775 554 150

STŘEDISKO ZELÁRNA

vyrábí a dodává:

- kysané zelí bílé
- kysané zelí červené
- krouhanku
- zelí hlávkové

pracovní doba:

7.00 - 15.30 hod.

tel.: 493 699 808

493 699 809

mob.: 775 554 152

e-mail: zdpodchlumi@tiscali.cz



Fan club

www.300zatacek.cz

Fan club

Užijte si závody !



SWELL[®]

Vývojové služby pro automobilový průmysl

PARENT PROJECT

občanské sdružení rodičů dětí se svalovou dystrofií DMD/BMD

SVALOVÁ DYSTROFIE je nemoc postupného ochabování svalstva



VÝZKUM



LÉČBA

- finančně podporujeme výzkum a budoucí léčbu svalové dystrofie
- získáváme, zpracováváme a předáváme informace rodičům i odborné veřejnosti o výzkumu, základní i specializované péči
- zlepšujeme kvalitu života našich pacientů, snažíme se o integraci postižených dětí mezi zdravé vrstevníky
- zmírňujeme sociální izolaci rodin dětí postižených svalovou dystrofií

NADĚJE



PARENT PROJECT
svalová dystrofie
Výzkum Léčba Naděje

Číslo účtu: 1338146001/5500

Díky Vaší pomoci a podpoře můžeme nadále plnit své poslání.

www.parentproject.cz

Kurzy

Motoškola

Okruhové tréninkové jízdy

STOP
NEHODÁM

www.StopNehodam.cz
774 442 003, 603 153 534

motoškola s nejdelší historií - výuka na bezpečných okruzích - profesionální výcvik a instruktoři - rozvíjejte své dovednosti za řídky - zpracované osnovy, praktický trénink, užitečné přednášky - po kurzech vždy od 17:00 tréninkové ježdění i pro nekurzisty - termíny a podrobnosti na webu a facebooku - neváhejte, zavolejte, přijďte na web a facebook, objednejte si kurz - heslo: „Nebudte na zabití! :-). Tréšme se na vás!



Za podpory:



Honza Jirsák

Frankie Mrazek



Petr Kolář

Luděk Málek



K&L TRUHLÁŘSTVÍ

Zižkova 1156, 508 01 HORICE

Jaroslav KREJCAR

IČ: 104 84 019

☎ 603 897 232



ZAKÁZKOVÁ VÝROBA

Jaroslav LUKEŠ

IČ: 111 39 188

☎ 603 954 873

PROVOZNI DOBA:

6,30 - 11,30 12,30 - 15,00

www.truhlarstvi-k-l.zhoric.cz



marvel
mobilní domy

www.marvel-mobilnidomy.cz

AUTOKOSMETIKA
MOTHERS
#1 V České republice
www.mothers.cz

www.kempuveze.cz



FalconBus.cz

převážení osob a nákladu do 1,5t

Havlíčková 15 (u Sínělářské věže), 504 01 Dvůr Králové nad Labem
Tel.: 724 410 309 • E-mail: info@falconbus.cz



- prodej pitbikeů STOMP
- prodej MX oblečení
- servis motocyklů
- prodej dílů

vše pro motokros...

www.westmxshop.cz

JR AUTOSERVIS
BUREŠ
GPS: 50°21'21.682"N / 15°38'6.584"E

- celkové opravy vozidel všech značek
- servisní prohlídky, příprava na STK
- prodej náhradních dílů a příslušenství
- diagnostika vozidel
- čištění a mytí vozů, plnění klimatizací
- prodej a opravy pneumatiky

731 167 306 Janákova 2130
776 268 949 www.autoservisbures.cz 508 01 Hořice

JR AUTOBAZAR
BUREŠ
GPS: 50°17'46.143"N / 15°42'9.281"E

- prodej "skladových" vozů
- dovoz vozů na objednávku
- výkup za hotové nebo protiúčtem
- příjem vozů do komisního prodeje
- zajištění financování úvěrem i leasingem
- pojištění vozů na místě

725 372 827 Sadová 130
495 436 214 www.safanotobazaru.cz 503 15



Jirka Průcha



Červenka, Dokoupil, Vochoč



Petr Čadek nahání Lukáše Bělíče

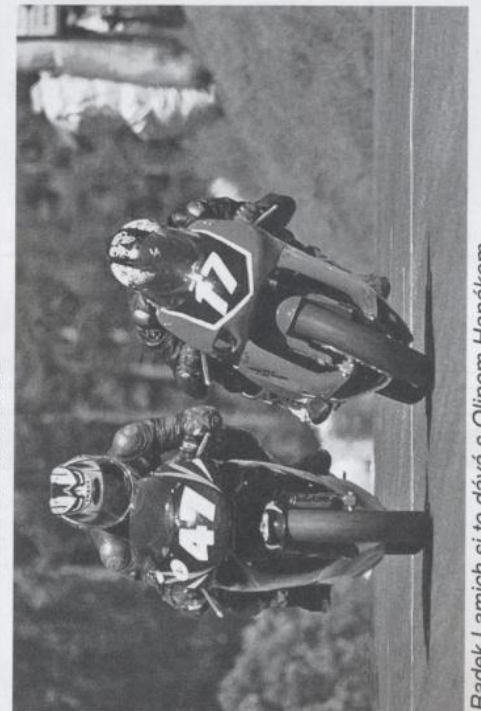

Radek Lamich si to dává s Olinem Hanákem

**Vyzkoušejte autorizovaný servis
za ceny neznačkové konkurence!**



MAZDA

Při první návštěvě našeho servisu

SLEVA 10 %

na práci mechanika i náhradní díly!

www.mazda.charouz.cz

AUTORIZOVANÝ SERVIS A PRODEJ ORIGINÁLNÍCH ND

A.Charouz, spol. s r.o.

Milovice 23, Hořice, tel.: +420 493 698 136

servis-milovice@mazda.charouz.cz



PEKAŘSTVÍ

J. PILAŘOVÁ

Havlíčková 1468, 508 01 HOŘICE • Tel.: 493 623 225



Těšíme se na Vaši návštěvu...

www.kempuvezze.cz, info@kempuvezze.cz, tel.: 725 016 710

BikeRacing.cz



TOVÁRNA SVAŘOVACÍ TECHNIKY

VÝVOJ, PROJEKCE, KONSTRUKCE,
VÝROBA, INSTALACE,
OŽIVENÍ SVÁŘECÍ TECHNIKY

- * Speciální jednoúčelová odporová svařovací zařízení
- * Závěsné bodové svářečky
- * Ruční svařovací kleště - hydraulické a pneumatické
- * Bodové svařovací stroje
- * Svařovací lisy
- * Svařovací a kontrolní přípravky
- * Zařízení pro středofrekvenční svařování
- * Tvarové řezání plechů na NC řezacím stroji SCORION 2000 G/P

JESVA s.r.o. Žižkova 1021, 508 01 Hořice v Podkrkonoší, Czech Republic

tel.: +420 493 504 000 - 1 • fax: +420 493 504 004, 493 504 003

http: www.jesva.cz • e-mail: info@jesva.cz

**LÉKÁRNA
POD ZVIČINOU**

RNDr.
LARISA STARÁ

Janderova 2127

508 01 HOŘICE V PODKRAKONOŠÍ

Tel.: 493 622 309

Žaluzie Sedlák
montáž - prodej - servis

- Originální zastínění Velux
- Žaluzie (EURO, Vertikální)
- Silikonové těsnění
- Síť proti hmyzu
- Předokenní rolety

PŮJČOVNA - PROFI - STROJE
na čištění koberců a čalounění
zn. **KÄRCHER - PUZZI 100**

Vlastimil Sedlák

Máchova 1431, 508 01 Hořice
Tel./Fax: 493 623 711 • Mobil: 737 744 821
www.volny.cz/zaluzie-sedlak

STŘEDISKO MOTOCYKLOVÉHO SPORTU AMK v AČR Hořice



Maixnerova 1613, 508 01 Hořice
E-mail: smshorice@centrum.cz
www.amkhorice.cz Tel.: 733 575 051

VYŘÍZENÍ LICENCE JEZDCE SZM
SEMINÁŘE A ŠKOLENÍ JEZDCŮ
TRÉNINKOVÁ PŘÍPRAVA JEZDCŮ
ZASTUPOVÁNÍ JEZDCŮ NA PODNICÍCH SZM
KOMPLEXNÍ PORADENSKÝ SERVIS

Design Weld

konstrukční kancelář



výrobce svařovací techniky a příslušenství pro automobilový průmysl

- > jednoúčelová vysokokapacitní svařovací zařízení
- > svařovací pracoviště na klíč
- > svařovací – upínací přípravky pro odporové svařování podvozků a karosérií automobilů
- > svařovací – upínací přípravky pro MIG/MAG svařování
- > svařovací – upínací přípravky pro robotizovaná pracoviště
- > svařovací přípravky pro svařovací lisy, které jsou určeny pro odporové přivařování matic a šroubů
- > kontrolní přípravky
- > automatické podavače matic
- > automatické podavače šroubů a závitových destiček
- > svařovací lisy pro odporové svařování (50 Hz a 1000 Hz)
- > náhradní díly k odporovému svařování (svařovací elektrody, držáky svař. elektrod, Cu lamelové pasy, ...)
- > vymezovací podložky
- > keramické kolíky a pouzdra pro odporové přivařování matic a šroubů
- > kontrolní přípravky (100 % kontrola průchodnosti závitů)



Design Weld s.r.o.

Rohoznice 176, CZ 507 71 Miletín
Česká republika

www.designweld.cz, post@designweld.cz,

Tel.: 493 539 222, Fax: 493 620 029

společnost je certifikovaná
dle ČSN EN ISO 9001:2008

Obchodně technické zastoupení firmy **Soudax Equipements** Francie pro Českou a Slovenskou republiku



- > mikrosvařování / Microwelding
- > pájení mosazí / Braze welding
- > tvrdé pájení / Brazing

www.amkhorice.cz

GALVA



HOŘICE

GALVA JESVA s.r.o.

- Galvanické zinkování bubnové i závěsné, včetně chromátování a utěsnění.
- Pasivace prostředkem bez šestimocného chromu pro zvýšení korozní odolnosti v solné mlze až na 400 hodin.

povrchová úprava kovů

GALVA JESVA s.r.o.

Žižkova 1021, 508 01 Hořice v Podkrkonoší, Czech Republic

Tel.: +420 493 504 028 • Mobil: +420 602 783 418

E-mail: jezbera@jesva.cz



Federace motocyklového sportu AČR

Mitas

For your job



orion
racing team



motokros



enduro



silnice



supermoto



dragstery



side



mototuristika



trial



čtyřkolky



motokijöring



plochá dráha



www.autoklub.cz/fmsacr

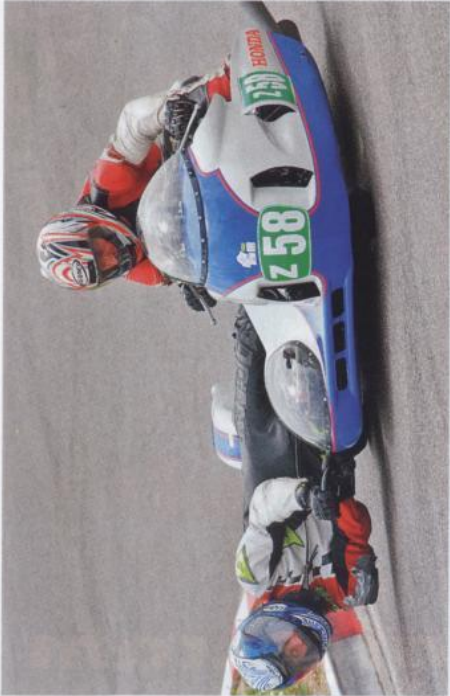

Roman a Ondřej Sediáčkoví



a tady si jméno posádky přečtete přímo ze sajdy



Mike Bellaby a Carl Uderwood



Jaroslav Nechanický - Radek Šimek

**ENERGIE NA VAŠE CESTY
7x JINAK**

10 LET SHOCKUJEM

AŽ TO NENÍ BEZ TEBE

MOGUL

MOTO

NOVÁ ŘADA OLEJŮ PRO MOTOCYKLY A ČTYŘKOLKY

Clever
Quality



- **MOGUL MOTO 4T**
SAE 5W-40, 10W-40, 10W-50, 15W-40
API SM, JASO MA 2
- **MOGUL MOTO 2T FD**
JASO FD
API TC, ISO-L-EGD, Rotax 253
- **MOGUL MOTO TRANS**
SAE 75W-90, 80W-90
API GL-4, API GL-5

MOGUL MOTO POUŽÍVAJÍ A DOPORUČUJÍ:



Montáže Brož Racing Team
YAMAHA R6 Supersport

Jiří Brož
Vítěz 300 Zatáček GH Supersport 2005/2007/2009
Mistr ČR Supersport 2006/2009



FGR MIDALU 2500 V6
prvonaříplň při výrobě

Miroslav Felgr
manažer projektu



Mňuk Motokros Team
YAMAHA 250F

Josef Mňuk
5. místo v Mistrovství Evropy I.M.B.A 2011
3. místo v Mistrovství ČR v motokšijöingu 2012

PARAMO, a.s., tel.: 466 810 111, e-mail: paramo@paramo.cz

www.mogul.cz

BETONÁRKA LUKAVEC

Charvát BETON

- výroba, rozvoz a ukládání betonových směsí
- stabilně vysoká kvalita založená na standardu dle ČSN EN ISO 9002
- poradenství v oblasti technologie betonu

Lukavec, 508 01 Hořice • Tel.: 493 623 180
Mobil: 606 552 155 • www.charvatbeton.cz

Jaroslav Stria

vnitrostátní a mezinárodní
osobní doprava mikrobusy
levně - rychle - spolehlivě

+420 603 858 873
jarda.stria@centrum.cz



www.kempuveze.cz



polygrafická
výroba
kartonáž

www.arpa.cz

polygrafická výroba

ofsetový tisk do formátu B2, digitální tisk do formátu A3,
výsek, ražba, vazba V1 a V2, knihtisk, sítotisk, grafické návrhy
a zpracování, reklama řezaná i tištěná plotrem, výroba razítek



kartonáž

výroba přířezů, krabiček a obalových krabic
z vlnitých i skládačkových lepenek
(potisk a rozměry dle vašich požadavků)

polygrafická výroba

Kotkova 792
544 01 Dvůr Králové nad Labem
Tel./Fax: 499 320 824, 499 320 948
E-mail: arpa@arpa.cz

kartonáž

Provozovna:
Libotov 60, 544 01 Dvůr Králové n. L.
Tel./Fax: 499 694 560
E-mail: kartonaz@arpa.cz

www.amkhorice.cz

Květiny

Marie Macháčková



řezané květiny

svatební vazba

pokojevé přizdoby

pohřební vazba

nám. Jiřího z Poděbrad 235, 508 01 Hořice v Podkrkonoší
tel.: 493 623 142 • mobil: 603 451 126



Frankie Mrazek

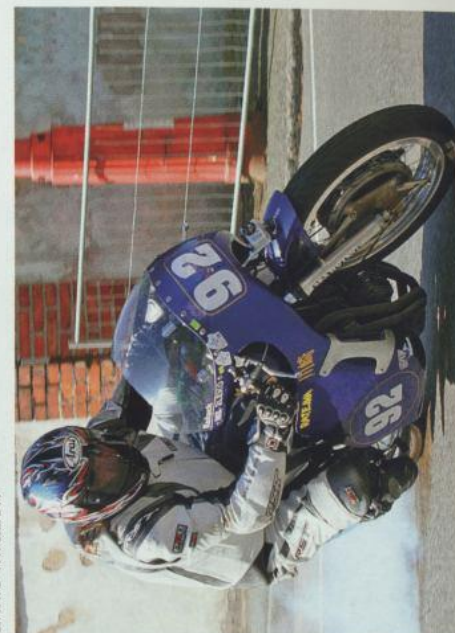

LEKO Leoš Kožušník



Luky Bělíč



Mates Turna



AUTO IN

www.autoin.cz



Ford Mondeo

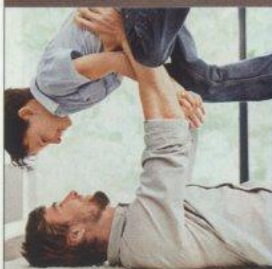

Vaší ozdobou je úsměv,
nám sluší bohatá výbava a nové nižší ceny!

- reprezentativní elegance, nová bohatší výbava a skvělé jízdní vlastnosti
- integrovaná navigace v češtině s dotykovým displejem 7", Bluetooth a USB*

již za **449 990 Kč**

Autorizovaný prodejce vozů **FORD**
již 10× v České republice

FORD | **AUTO IN**
prodejní skupina

Pardubice • Hradec Králové • Chrudim • Liberec • Svitavy • Havlíčkův Brod
Česká Lípa • Kolín • Poděbrady • Vysoké Mýto



Innovation
that excites

ZAČNĚTE VNÍMAT MĚSTO NOVÝMA OČIMA

**Nový autorizovaný dealer
NISSAN v Pardubicích!**

AUTO IN
Poděbradská 292
Pardubice

Areál AUTO IN (Ford, Nissan)
vedle čerpací stanice Globus

Připravte se ke startu!



www.nissan-autoin.cz



Kuba Vojtíšek



Mara Zima vede skupinu Halířovem



Jirka Karel Kubišta



Pavel Šulí Flégl

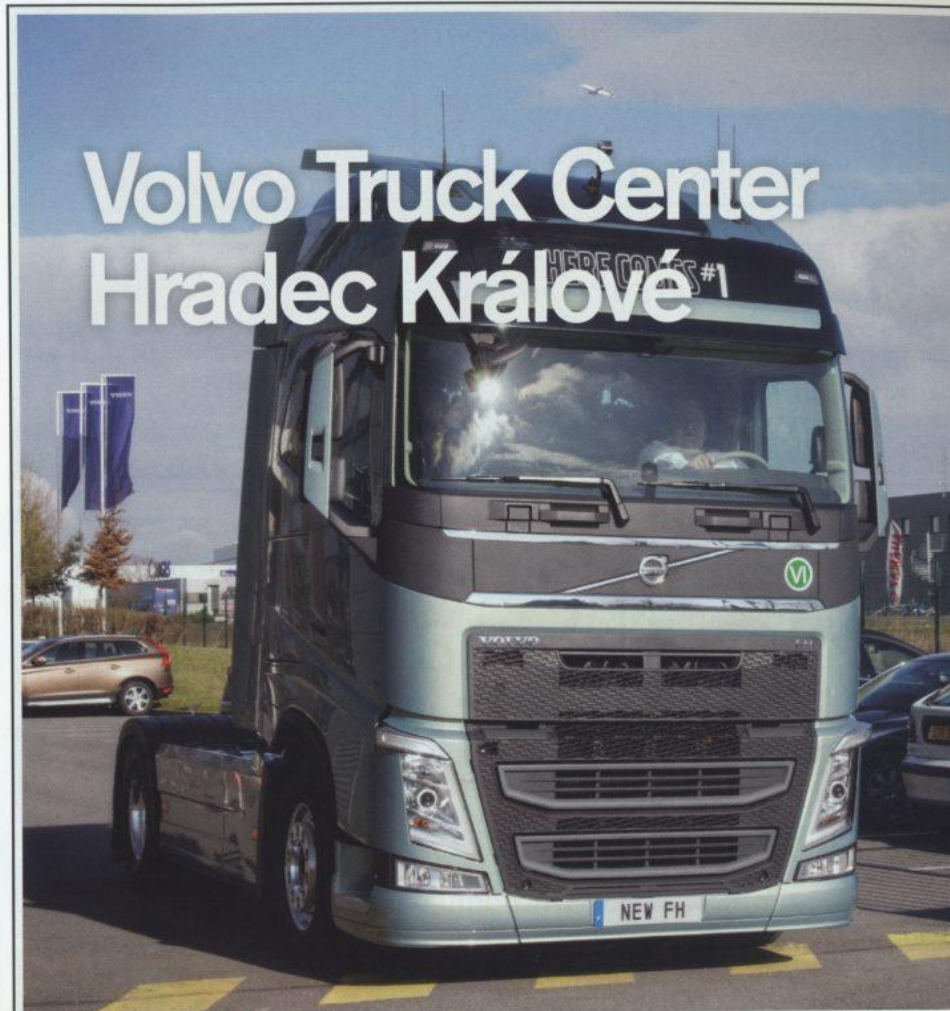

Volvo Truck Center Hradec Králové

Společnost Volvo Truck Czech poskytuje pod jednou střechou svým zákazníkům **kompletní nabídku svých služeb**: • prodej nových a použitých vozidel včetně možnosti jejich financování • opravy a servis nákladních vozidel, souprav a autobusů • expres servis • opravy a servis návěsové a přípojné techniky • prodej originálních náhradních dílů • nejmodernější mycí linku v České republice pro nákladní vozidla • školení ekonomické jízdy.

Volvo Truck Centrum je umístěno na ulici Vlčkovická 237/1 v Hradci Králové,
tel.: +420 495 065 555, GPS: 50°11'41"N / 15°47'1"E.

Volvo Trucks. Driving Progress



ANTON NICHTA

ZAHRADNÍ CENTRUM

AUTORIZOVANÝ SERVIS
ZAHRADNÍ TECHNIKY

- ZAHRADNÍ SEKAČKY A NÁRADÍ
- MOTOROVÉ A EL. PÍLY
- ZAHRADNÍ NÁBYTEK
- MALOTRAKTORY
- KŘOVINOŘEZY
- SKLENÍKY
- BAZÉNY
- KRBY a další

Husova 7
508 01 Hořice
antonnichta@quick.cz

TEL.: 493 623 858
GSM: 603 252 962

www.ZAHRADANICHTA.cz



S námi nejste mimo mísu

Obchodní partner AMK v AČR Hořice

Mikiny

Originální oblečení a doplňky TT přímo z ostrova Isle of Man

Bundy

TT Man.cz

Navštivte náš stánek tradičně před vjezdem do DEPA, těšíme se na Vás.

Kšiltovky

a další doplňky ...

Trička



Nová Paka

Zakázková výroba
z antikorozní oceli

Odvodňovací systémy
koupelňové žlábký

Průmyslové odvodnění
vpusti, žlaby, rošty

LÁF NEREZ s.r.o.
Kotíkova 193
509 01 Nová Paka

T: 493 721 121-3
F: 493 721 921
E: info@laf.cz

www.laf.cz



Mára Červeny

Petr Corpse Zrzavy 33 forever

Ing. Josef Hátle

Červená Třemešná 56, Hořice 508 01

Mobil: 608 484 836, tel/fax: 493 696 606, josef.hatle@tiscali.cz

Hátle s.r.o.



**Prodej a servis zemědělské techniky
a služby zemědělskou technikou**

Názvy se mění, kvalita zůstává

Tereos TTD – jsme tu pro vás nepřetržitě již od roku 1831

Vysokorychlostní internet

pro Hořice a okolí

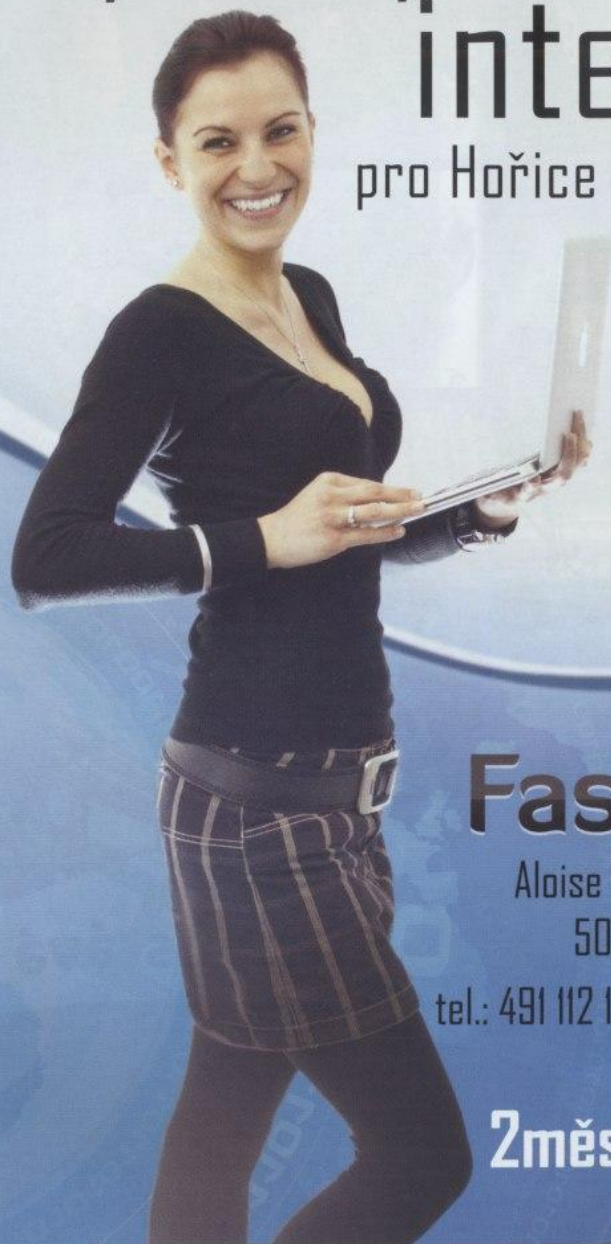

**RYCHLOST
80Mbps**

FastLink

Aloise Hlavatého 2177

508 01 Hořice

tel.: 491 112 112 | www.fastlink.cz

2měsíce zdarma!
pro nové zákazníky

TV servis – prodej Irena a Jaroslav Noskovi

Žižkova 2112

508 01 Hořice

Tel.: 493 622 198

Mob.: 776 242 876



Email: ELEKTRO.noskovi@tiscali.cz



**PROTON
ELEKTRA**

AUTOKLUB
VÁŠA NOVÁ PAKA

Mistrovství Evropy

auto cross

Nová Paka

Štikovská rokle

SOBOTA 6. 7.

- 9:00 Tréninky
- 11:00 Měřené tréninky
- 16:00 1. série rozjížděk

NEDĚLE 7. 7.

- 9:30 2. série rozjížděk
- 11:30 Představení jezdců
- 12:45 3. série rozjížděk
- 15:15 FINÁLE a vyhlášení vítězů

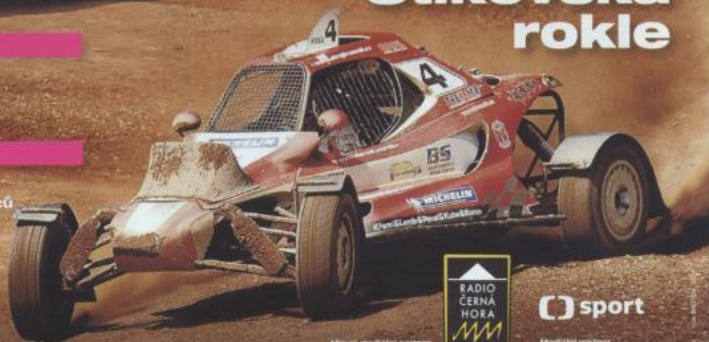

sport

6. - 7. července

www.autoklubnp.cz 2013



ARE YOU READY?
» www.ktm.com

POTŘEBUJI DUKE, PROTOŽE ...



Jméno Lukáš
Věk 19
Profese Student
Hobby Autokros



... MĚ DĚLÁ NEODOLATELNÝMI

690 DUKE 2012

POWERPARTS POWERWEAR RIDE ORANGE FINANCE ORIGINAL SPARE PARTS

facebook.com/czechktmclub/



690 DUKE



AUTHORISED KTM DEALER:
FLASH TEAM S.R.O., BOLESLAVSKÁ 902, 29306 KOŠMONOŠY (MLADÁ BOLESLAV)
TEL. 326 334 627; INFO@FLASH-TEAM.CZ; WWW.FLASH-TEAM.CZ; WWW.KTMCLUB.CZ



Vítá Hatan



Karel Kalina

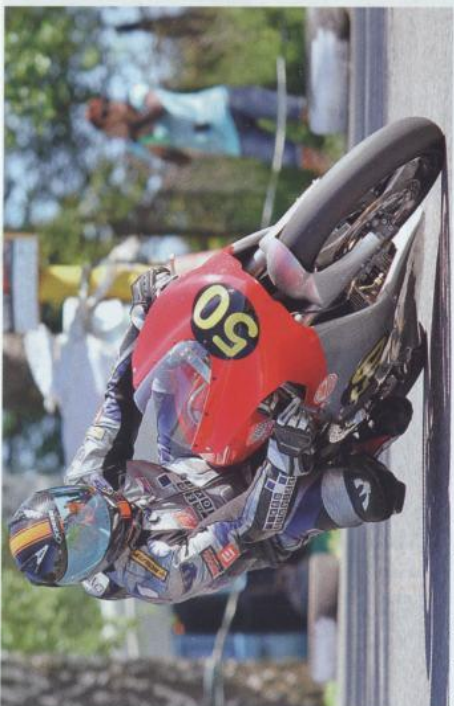

Martin Kamenický



Pavel Jančík



ČESKÁ TOURIST TROPHY

15. - 16. června 2013



STARTOVNÍ LISTINA



AUTOMOTO KLUB v AČR HOŘICE - Czech Republic

www.amkhorice.cz

ZDARMA

KATEGORIE
Klasik do 175 ccm, přebor ČR

St.č.	Jméno	Stát/FMN	Motocykl	Rok	Sponzor
02	SLAVÍČEK Rostislav	CZ/ACCR	ČZ 125	1971	
03	PLEVÁK Antonín	CZ/ACCR	JAHA 125	1972	SMS AMK v AČR Hořice
04	RATHOUSKÝ Václav	CZ/ACCR	Ahra 125	1970	SMS AMK v AČR Hořice
06	GRAEMER Ingo	D/ACCR	MZ 125 RE	1965	Autodrom Most
09	PADYŠÁK Milan	CZ/ACCR	Benelli 125 ZC	1972	Kentaur Brno
16	VALA Martin	CZ/ACCR	Č 175	1962	Autogoprava Kühnel
31	OBTULOWICZ Jiří	CZ/ACCR	ČZ 125 OKT	1971	OKT
38	JÍLEK Vladimír, sen.	CZ/ACCR	Kovrovec 175	1967	Moto Klasik Vranovice
43	KOPECKÝ Ondřej	CZ/ACCR	Moto Morini 125	1967	FSR o.s.
48	HOLÁSEK Václav	CZ/ACCR	ČZ 125	1972	SMS AMK v AČR Hořice
50	KOLÁŘ Jiří	CZ/ACCR	Jawa 125 JT	1972	
57	MATOUŠEK Josef	CZ/ACCR	Č 125	1971	BaM stavby Pardubice
71	KALINA Karel	CZ/ACCR	IŽ Kovrovec 175	1967	AMK Masarykův okruh Brno
73	GAGLIARDI Angelo	I/ACCR	Montesa 176 Impala	1963	
79	TÁZLER Jaromír	CZ/ACCR	MZ-AHRA-JT 125	1967	obec Rasošky
84	THÉR Miloš	CZ/ACCR	ČZ 125	1972	AMK Police n.M. + Q8 Oils M.Šváb
98	GEISSLINGER Karlheinz	CD/DMSB	Honda 175 CB	1968	
99	ULMAN Ivo	CZ/ACCR	ČZ 175	1972	Strapina Racing

kolo	průjezdy jednotlivých kol - Klasik do 175 ccm									
	1	2	3	4	5	6	7	8	9	10
1										
2										
3										
4										
5										
6										

KATEGORIE
Klasik do 250 ccm - Memoriál Rudolfa Hýrka, přebor ČR

St.č.	Jméno	Stát/FMN	Motocykl	Rok	Sponzor
01	Hrnčál Zdeněk	CZ/ACCR	Yamaha 250 DS 7	1970	SMS AMK v AČR Hořice
05	MUNSCHKE Peter	D/DMSB	Yamaha 250 TD 3	1972	
07	ŠUPÍK Petr	CZ/ACCR	SUZUKI 250	1972	SMS AMK v AČR Hořice
11	ŠTĚPÁNEK Jindřich	CZ/ACCR	Yamaha 250 TD 3	1972	
12	BEK Petr, jun.	CZ/ACCR	ČZ 250 Junior	1967	Moto-Ufo Jaroměř
14	BEK Michal	CZ/ACCR	ČZ 250 Junior	1967	Moto-Ufo Jaroměř
15	WAINWRIGHT Michael	UK/ACU	JAWA 250	1972	
17	MUNZAR Jan	CZ/ACCR	ČZ 250	1972	
18	KOUDELKA Marek	CZ/ACCR	Yamaha 250	1972	SMS AMK v AČR Hořice
21	SLANEC Václav	CZ/ACCR	Yamaha 250 DS 7	1971	
23	GIOVANNI Macchi	I/FMI	DUCATI 250 Single	1968	M.C.Porta Nuovo Milano
25	BANGO Milan	CZ/ACCR	Yamaha 250 DS 7	1972	SMS AMK v AČR Hořice
26	SLANEC Martin	CZ/ACCR	Yamaha 250 DS 7	1972	Kart Racing Vacura
29	ŠKODA Pavel	CZ/ACCR	Ossa 250 GP	1970	BaM stavby Pardubice
30	VALTERA Martin	CZ/ACCR	Jawa 250	1964	Autodoprava Kühnel
34	KUBA Pavel	CZ/ACCR	Triumph 250 TR25SS	1971	
39	KOROTVIČKA Lukáš	CZ/ACCR	ČZ Pauer 250	1968	SMS AMK v AČR Hořice
40	KOŠTÁL Ladislav	CZ/ACCR	Jawa 250 1v	1969	Road Racing Riders
41	KLIMĚŠ Zdeněk	CZ/ACCR	Jawa 250 Junior	1968	
42	VENC Tomáš	CZ/ACCR	Honda 250 CB	1968	Motosport Classic Květinov
45	ŠVIHNOS Jiří	CZ/ACCR	Yamaha 250 DS 7	1972	SMS AMK v AČR Hořice
47	KOTLAND Vladimír	CZ/ACCR	Honda 250 CB	1971	Diatryma

pokračování na další straně

Klasik do 250 ccm, pokračování

55	KAČENA Pavel	CZ/ACCR	ČZ 250 Junior	1967	
56	KADÉRKA Libor	CZ/ACCR	JAWA 250	1968	Nosice.com
58	SCHMID Heinz Walter	CH/FMS	Yamaha 250 TD2S	1969	Moto Weber
62	VAJDL Martin	CZ/ACCR	Jawa 250 Junior	1970	
65	STOLZ Gerhard	A/OEAMTC	Yamaha 250 TD 3	1972	ZV-Moto Wien
74	KOUDELKA Lubomír	CZ/ACCR	Yamaha 250	1972	SMS AMK v AČR Hořice
75	Náhúnek Miloš	CZ/ACCR	ČZ 250 Junior	1967	Moto Klasik Ostroměř
77	HILL Karol	SVK/SMF	Jawa 250	1964	
80	KRSEK Petr	CZ/ACCR	ČZ 250	1972	Prisped a Láďa
90	TIKOVSKÝ Jakub	CZ/ACCR	Č 250 Junior	1967	SMS AMK v AČR Hořice
92	WEICHEL Mathias	D/ACCR	Benelli 250 HW	1972	German Road Racing
94	PRŮCHA Jiří	CZ/ACCR	ČZ 250 Junior	1968	
95	VEJROCH Jiří	CZ/ACCR	ČZ 250 voda	1971	
97	KVASNIČKA Luboš	CZ/ACCR	Jawa 250	1953	Korowatt a.s.

kolo	průjezdy jednotlivých kol - Klasik do 250 ccm									
	1	2	3	4	5	6	7	8	9	10
1										
2										
3										
4										
5										
6										

KATEGORIE
Klasik do 350 ccm - Memoriál Jirky Hejla, přebor ČR

St.č.	Jméno	Stát/FMN	Motocykl	Rok	Sponzor
01	BLATTER Rolf	CH/FMS	Ducati 350	1968	Blater 2Rad Sport (CH)
02	BĚLIČ Lukáš	CZ/ACCR	Yamaha 350 BS	1971	Autoopravna Pavel Kys
07	LAJBNER Vítězslav	CZ/ACCR	ČZ 350 Junior	1972	
08	WEBBER David	UK/DMSB	Seeley AJS 350 7R	1970	d.webber@webber-brennertech
11	KOPIEC Robert	PL/ACCR	Junak 350 H10	1961	
15	BURKHARDT Peter	CH/FMS	Greeves 350 Oulton	1967	
17	JUŘÍK Josef	CZ/ACCR	Yamaha 350 R5	1972	Motoclassic Moravany
18	KOUDELKA Marek	CZ/ACCR	Yamaha 350	1972	SMS AMK v AČR Hořice
21	MÁLEK Luděk	CZ/ACCR	Yamaha 350 R5	1972	
23	MACCHI Giovanni	I/FMI	Aermacchi 350 Ala 'd Oro	1966	M.C. Porta Nuova Milano
24	GAGLIARDI Angelo	I/ACCR	Montesa 350	1966	
28	NECHVÁTAL Jiří	CZ/ACCR	Honda CB 350 F	1972	
32	RŮŽIČKA Rudolf	CZ/ACCR	Yamaha 350 R5	1972	Moto Klasik Vranovice
37	SINGER Tomáš	CZ/ACCR	Honda 350 CB	1972	
40	KOŠTÁL Ladislav	CZ/ACCR	Jawa 350 1v voda	1969	Road Racing Riders
41	HYNEČEK Rudolf	CZ/ACCR	Ogar 350	1948	SMS AMK v AČR Hořice
45	ŠVIHNOS Jiří	CZ/ACCR	Yamaha 350 R5	1972	SMS AMK v AČR Hořice
46	VOJÁČEK Tomáš	CZ/ACCR	Jawa 350 Bol 'd Or	1957	Auto Jarov, s.r.o.
66	BANSCH Sttefen	D/ACCR	Jawa 350 RS	1969	
69	KŘÍŽEK Josef	CZ/ACCR	Jawa 350 pérák	1949	Autoprotekta centrum-Praha 10
71	NESTLER Gerald	D/DMSB	Yamaha 350 R5	1972	Oldtimer Nestler Mittweida
72	ŠTĚPÁNEK Jindřich	CZ/ACCR	Yamaha 350 R5	1972	
74	HATAN Vítězslav	CZ/ACCR	Yamaha 350 TR 3	1972	
80	JEŘÁBEK Michal	CZ/ACCR	Honda CB 350	1967	SMS AMK v AČR Hořice
81	ANTOŠ Radek	CZ/ACCR	Honda CB 350 F	1972	
82	JÍLEK Vladimír jun.	CZ/ACCR	Honda cb 350	1971	Moto Klasik Vranovice
84	THÉR Miloš	CZ/ACCR	ČZ 260	1972	AMK Police n.M. + Q8-M.Šváb
87	PROKEŠ Václav	CZ/ACCR	Honda CB 350 F	1972	
89	ŽENIŠEK Jan	CZ/ACCR	Jawa 350 pérák	1954	
92	KOŽUŠNÍK Leoš	CZ/ACCR	Honda 350 CB	1972	
98	GEISSLINGER Karlheinz	D/DMSB	Aermacchi 350 Ala 'd Oro	1969	

kolo	průjezdy jednotlivých kol - Klasik do 350 ccm									
	1	2	3	4	5	6	7	8	9	10
1										
2										
3										
4										
5										
6										

KATEGORIE
Klasik do 500 ccm, přebor ČR

St.č.	Jméno	Stát/FMN	Motocykl	Rok	Sponzor
01	BLATTER Rolf	CH/FMS	Ducati 500 mono	1968	Blatter 2Rad Sport (CH)
02	VOLÁK Jan	CZ/ACCR	Honda 500 CB	1971	SMS AMK v AČR Hořice
03	DE DONKER Paul	B/BMB	Honda CB 450	1968	
04	MUELLER Nico	D/DMSB	Honda CB 500	1972	Moto Neef
10	MÁLEK Ladislav	CZ/ACCR	Ducati 450 MK III	1969	SMS AMK v AČR Hořice
12	SEYDEWITZ Rudolf	D/DMSB	Norton 500 M30	1956	
14	HRNČÁL Zdeněk	CZ/ACCR	Honda 450 Drixton	1969	
15	WAINWRIGHT Michael	UK/ACU			
16	WALLACH Tadeusz	A/OEAMTC	Norton 500 Manx	1947	ZV - Moto Wien
17	MAIXNER Tomáš	CZ/ACCR	Honda CB 500	1972	
33	NEEF Ronald	D/ACCR	Honda CB 500	1972	Moto Neef
39	ŠULC Petr	CZ/	Honda CB 500	1972	
40	JANČÍK Pavel	CZ/ACCR	Honda CB 500	1971	SMS AMK v AČR Hořice
41	VENC Tomáš	CZ/ACCR	Honda CB 500	1972	Moto Sport Classic Květinov
45	VRASPÍR Martin	CZ/ACCR	Honda CB 500 F	1972	MV Renovace
48	ČÍŽEK Jan	CZ/ACCR	Honda CB 500 F	1972	Exclusive Bikes
66	STRAPINA Pavel	CZ/ACCR	Honda CB 500	1970	Strapina Racing
68	SVOBODA Vladimír	CZ/ACCR	Eso 500	1966	
79	BRUCKNER Kamil	CZ/ACCR	Honda CB 500	1971	motooblečení-kb.cz
81	LAIBLE Eberhard	D/DMSB	Aermacchi 445 Mettise	1969	
81	MRÁZ Ondřej	CZ/ACCR	Honda CB 450	1971	
86	JOSEFÍK Radek	CZ/ACCR	Kawasaki 500 H1	1970	Valachia Racing Team
88	WEBBER David	UK/DMSB	Norton 500 Petty Manx	1968	d.webber@webber-brennert.
89	NOVÁK Pavel	CZ/ACCR	Honda CB 500 R	1972	LUKI Racing
91	PAVLATA Michal	CZ/ACCR	Honda CB 500	1972	
92	WEICHEL Mathias	D/ACCR	Honda CB 500 HW	1972	German Road Racing
95	FROHNMAYER Karl	D/DMSB	Matchless 500 G50	1962	

kolo	průjezdy jednotlivých kol - Klasik do 500 ccm									
	1	2	3	4	5	6	7	8	9	10
1										
2										
3										
4										
5										
6										

KATEGORIE
Klasik do 750 ccm, přebor ČR

St.č.	Jméno	Stát/FMN	Motocykl	Rok	Sponzor
05	LOUČKA František	CZ/ACCR	Triumph 750 Wilson	1972	
07	MRÁZEK František	CZ/ACCR	Triumph 750 Triton	1972	
08	FUERBOECK Johann	A/ACCR	Weslake 750 Seeley	1970	
11	HORÁK Milan	CZ/	Ducati 750 Imola	1972	
13	LEFAN Jiří	CZ/ACCR	Honda CB 750	1971	
47	KOTLAND Vladimír	CZ/ACCR	Yamaha 650 XS	1972	Diatryma
50	STIBOR Marek	CZ/SMF	Kawasaki 750 H2	1972	Amtrade Racing
52	HELLER Franz	D/DMSB	BMW 650 R 60/2 Sera	1967	
57	HILL Karol	SVK/SMF	Honda CB 750	1972	
58	KORZYNIOWSKI Tomasz	PL/ACCR	BSA 650 Super Rocket A10	1959	Lightspeedteam
59	NĚMEC Ladislav	CZ/ACCR	Honda CB 750	1972	Moto X-7
60	PAVEL Tomáš	CZ/ACCR	Rickman 750 CR	1972	Moto S+P, s.r.o.
61	SPYCHALA Szymon	PL/ACCR	Triumph 650 TR 6	1964	Lightspeedteam
67	KUNZ Petr	CZ/ACCR	Honda CB 750	1972	
69	METELKA Petr	CZ/ACCR	Honda CB 750	1972	
71	NESTLER Gerald	D/DMSB	Norton 650 Atlas	1964	Oldtimer Nestler Mittweida
73	MANZ Albert	CH/FMS	Norton 750 Domiracer	1965	
76	JURÁČEK Josef	CZ/ACCR	Honda CB 650	1972	SMS AMK v AČR Hořice
77	SACHSLEHNER Christian	A/OEAMTC	Norton 750 Domiracer	1969	Gearhead-Racing
78	VYHNÁLEK Vítězslav	CZ/ACCR	Honda CB 750	1971	SMS AMK v AČR Hořice
85	JANČÍK Jaroslav	CZ/ACCR	Laverda 750 Egli	1972	SMS AMK v AČR Hořice
87	MERVART Marcel	CZ/ACCR	Honda CB 750	1971	
93	TUREK Jiří	CZ/SMF	Moto Guzzi 750 V7 Sport	1972	
94	NEČESÁNEK Rostislav	CZ/	Honda CB 750	1972	

kolo	průjezdy jednotlivých kol - Klasik do 750 ccm									
	1	2	3	4	5	6	7	8	9	10
1										
2										
3										
4										
5										
6										

KATEGORIE
Supermono - Memoriál Filipa Strnada, mistrovství ČR

St.č.	Jméno	Stát/FMN	Motocykl	Sponzor
01	KEHRER Johannes	D/ACCR	MZ 762 Scorpion	Kehrer-Racing-Team
03	WALTER Lukáš	CZ/ACCR	Yamaha 660	Walteracing
07	KALINA Karel	CZ/ACCR	Katjam 650	AMK Masarykův okruh Brno
10	HŮLE Robert	CZ/ACCR	Yamaha 686	
13	LEFAN Jiří	CZ/ACCR	Yamaha 725 VSV	Komad Racing
15	MEDEK Miroslav	CZ/ACCR	Yamaha 660 SZR	
16	SEDLÁK Zdeněk	CZ/ACCR	KTM 650	

pokračování na další straně

Supermono, pokračování

17	SCHMIDT Ingolf	C/SMF	MZ 720	MRTT Hugén Racing
18	KAMENICKÝ Libor	CZ/ACCR	Mali Jawa 625	Hydrohrom - vodní turbíny
21	URBANEC Tomáš	CZ/ACCR	Yamaha 720	Brainracing.eu
32	SVOBODA Josef	CZ/ACCR	Husaberg 650	JOBex SUPERMONO Racing
37	VOJTKO Ladislav	CZ/ACCR	MZ 660	
38	PAVLÍČEK Jan	CZ/ACCR	JP-Honda 450	
40	HOLANEC Martin	CZ/ACCR	JNV 660	MK racing
44	KUČÍNSKÝ Marcel	CZ/ACCR	Yamaha 680 KMR	Seven K-M
46	ŠKARKA Jan	CZ/ACCR	Yamaha 720	MV petrol trade
50	JANČÍK Jaroslav	CZ/ACCR	Yamaha 660	SMS AMK v AČR Hořice
52	LOUČKA František	CZ/ACCR	Walter 700	
66	BAENSCH Sttefen	D/ACCR	Over Yamaha 660 OV 12 R	
68	MACHÁČEK Pavel	CZ/ACCR	KTM 625 RS	Motoklub "Věčná jízda"
71	ŠAMAJ Jan	CZ/ACCR	Yamaha 686	
72	ZOERNWEG Daniel	D/ACCR	MZ 762 Supermono	Team Zoernweg
74	HATAN Vítězslav	CZ/ACCR	Bimota 712 BB1	
82	JURÁK Patrik	CZ/ACCR	Yamaha 660	
85	JANČÍK Pavel	CZ/ACCR	KTM 690	SMS AMK v AČR Hořice
88	JAKL Václav	CZ/ACCR	KTM 625 LC 4	Motoklub "Věčná jízda"
89	VALENTA Leoš	CZ/ACCR	Yamaha 660 SZR	SMS AMK v AČR Hořice

kolo	průjezdy jednotlivých kol - Supermono									
	1	2	3	4	5	6	7	8	9	10
1										
2										
3										
4										
5										
6										
7										
8										
9										

KATEGORIE

Twin - 2válcce do 650 ccm

St.č.	Jméno	Stát/FMN	Motocykl	Sponzor
06	SLAVÍK Jindřich	CZ/ACCR	Suzuki 650	M-tech, s.r.o.
12	HANKOCYOVÁ Veronika	CZ/SMF	Kawasaki 650	Motopoint Indiracing Team
14	HRNČÁL Zdeněk	CZ/ACCR	Suzuki 650	
22	SVOBODOVÁ Anežka	CZ/ACCR	Kawasaki 650 ER-6n	
23	DOKOUPIL Michal	CZ/SMF	Kawasaki 650	Motopoint Indiracing Team
27	PFEIFFER Niklas	D/DMSB	Kawasaki 650 ER 6	
33	VESELÝ Martin	CZ/	Kawasaki 650	
41	KOTLAND Vladimír	CZ/ACCR	Ducati 800 Sportclassic	Diatryma
47	HANZALÍK David	SVK/SMF	Suzuki 650	
48	ČÍŽEK Jan	CZ/ACCR	Ducati 750 TT 1/F1	Exclusive Bikes
53	VOLÁK Jan	CZ/ACCR	Kawasaki 650 EN	Volis Racing

pokračování na další straně



ČESKÉ
VYSOKÉ
UČENÍ
TECHNICKÉ
V PRAZE



Co dělají studenti ČVUT v Praze ve volném čase?



BLACK MAMBA

223 kg

64 kW (87 k)

0 - 100 km/h za 3,5 s

Více informací u startovací věže . . .

ŠKODA

agados
TRAILERS

Continental

SWELL

SKF

COMPOSITE



faurecia

FESTO

DASSAULT
SYSTEMES

NATIONAL
INSTRUMENTS

CVUT MEDIA LAB

LOCTITE

KISTLER
measure, analyze, innovate.

Fronius
POSOVÁRNÉ BRANICE

SIM
PACK

MBtech



HOŘICE

město kamenné krásy

ROTHMUND U. SCHOMMEL
V. HATIB & DEJS.
zám. Č. Mlýnský
v. Gjezské Podhradím
1903



Slavnostní nástup pořadatelů a jezdců



..no pánové, vy jste mi nevzali pivko??. jakoby se ptal Indian



Pořadatelé z Hořic



Gustav Havel junior předává AMK Hořice příbů po svém otci Gustavu Havelovi

Twin, pokračování

67	KUNZ Petr	CZ/ACCR	Suzuki 650 SV	
70	NĚMEČEK Marek	CZ/ACCR	Suzuki 650 SV	
97	BLAŽEK Marian	CZ/	Kawaho 650	
99	CABUK Jiří	CZ/ACCR	Kawasaki 650	Moto-X7

kolo	průjezdy jednotlivých kol - Supermono									
	1	2	3	4	5	6	7	8	9	10
1										
2										
3										
4										
5										
6										
7										
8										
9										

KATEGORIE
Sportproduktion - SP 125

St.č.	Jméno	Stát/FMN	Motocykl	Sponzor
01	HRNČÁL Zdeněk	CZ/ACCR	Aprilia RS 125	
02	SEDLO Martin	CZ/ACCR	Cagiva 125 Mito	
03	ČERVEŇÁK Milan	CZ/ACCR	Cagiva 125 Mito	
04	SEDLO Miroslav	CZ/ACCR	Cagiva 125 Mito	
05	KOLÁŘ Petr	CZ/ACCR	Aprilia 125	
06	ŠVORC Robert	CZ/ACCR	Aprilia 125	
07	CHLÍBEK Radek	CZ/ACCR	Aprilia RS 125 R	SMS AMK v AČR Hořice
08	STŘEDA Jan	CZ/ACCR	Aprilia RS 125	
13	NÁHŮNEK Ondřej	CZ/ACCR	Aprilia RS 125	Autoservis Volejník
14	ZIMA Marek	CZ/ACCR	Aprilia RS 125	
16	ČERNÝ Jan	CZ/ACCR	Aprilia RS 125	
19	SVATUŠKA Jaroslav	CZ/ACCR	Cagiva 125 Mito	
21	SVOBODOVÁ Anežka	CZ/ACCR	Aprilia RS 125	
24	VOJTÍŠEK Jakub	CZ/ACCR	Cagiva 125 Mito	
25	POLÁK David	CZ/ACCR	Cagiva 125 Mito	Czech Road Racing
26	SLANEC Martin	CZ/ACCR	Aprilia RS 125	Kart Racing Vacura
29	ŠUBR Jiří	CZ/ACCR	Aprilia RS 125	
30	SVOBODA Josef	CZ/ACCR	Aprilia RS 125	JOBex SUPERMONO Racing
31	KREJČÍ Kamil	CZ/ACCR	Aprilia RS 125	Czech Road Racing
32	OBTULOWICZ Jiří	CZ/ACCR	Gilera 125 SP 02	OKT
34	BUREŠ Tomáš	CZ/ACCR	Aprilia RS 125	TOORS.CZ
35	NOVÁK Jiří	CZ/ACCR	Aprilia RS 125	
37	POLÁKOVÁ Tereza	CZ/ACCR	Aprilia RS 125	RTS Trans
39	KOŇAŘÍK Radek	CZ/ACCR	Aprilia RS 125	Moto Sport Klub Staré Město
44	KLOZ Zbyněk	CZ/ACCR	Aprilia RS 125	
47	LAMICH Radek	CZ/ACCR	Aprilia RS 125	Brainracing.eu
48	DOLEŽAL Ivo	CZ/ACCR	Aprilia RS 125	

pokračování na další straně

Časový harmonogram

Sobota 15. června 2013

třída	I. měřený trénink	II. měřený trénink
Klasik 175 ccm	08.30 - 08.50	13.30 - 13.50 hodin
Sportproduction 125 ccm	09.05 - 09.25	14.05 - 14.25 hodin
Klasik 350 ccm	09.40 - 10.00	14.40 - 15.00 hodin
Klasik 500 ccm + 750 ccm	10.15 - 10.35	15.15 - 15.35 hodin
Supermono + Twin	10.50 - 11.20	15.50 - 16.20 hodin
Klasik 250 ccm	11.35 - 11.55	16.35 - 16.55 hodin
Volná 600 ccm - 1000 ccm	12.10 - 12.40	17.10 - 17.40 hodin
SIDE	12.55 - 13.15	17.55 - 18.15 hodin
Přestávka	13.15 - 13.30	

Neděle 16. června 2013

třída	Warm up
Sportproduction 125 ccm	08.30 - 08.40 hodin
Supermono + Twin	08.50 - 09.00 hodin
Volná 600 ccm - 1000 ccm	09.10 - 09.20 hodin
Slavnostní zahájení	09.30 - 09.40 hodin

ZÁVODY - časové rozvrhy a délky

třída	příjezd na trať	start do zahř. kola	start závodu	počet kol	délka km
Klasik 175 ccm	09.50	10.00	10.05	6	30,900
Sportproduction 125 ccm	10.45	10.55	11.00	8	41,200
Klasik 350 ccm	11.45	11.55	12.00	6	30,900
SIDE	12.40	12.50	12.55	6	30,900
Klasik 500 ccm + 750 ccm	13.50	14.00	14.05	6	30,900
Supermono + Twin	14.45	14.55	15.00	9	46,350
Klasik 250 ccm	15.45	15.55	16.00	6	30,900
Volná 600 ccm - 1000 ccm	16.40	16.50	16.55	10	51,500

Časový rozvrh je předběžný a může být podle potřeby a počtu jezdců ve třídách případně upraven.

www.amkhorice.cz

RACE TRACK.CZ

if you wanna have a good time

když na okruh, tak s námi !!!

8.-9.5., 2.-3.7., 15.8.2013
BRNO CIRCUIT
3800,-Kč
 5x20min + závod

21.4., 29.-30.5., 29.-30.7.
 5.-6.9.2013
MOST CIRCUIT
3600,-Kč
 5x20min + závod

pojd'te vyzkoušet jak se jezdí na autodromu. skupiny pro začátečníky, instruktoři, motokola, amatérské závody. sleva pro holky 20%!!!

WWW.RACETRACK.CZ

KNOX

Chrání vaše zdraví
www.knox.cz



HANDROID
4 175 Kč



AEGIS
2 864 Kč



META-SYS
3 490 Kč



BIOMECH
2 781 Kč



MMB s.r.o., Mileny Házové 1163, 293 01 Mladá Boleslav
tel.: 326 734 417, fax: 326 735 749, www.mmb.cz

www.Radioking.cz

Zajišťujeme radiové spojení na této akci, ale i na :



Matrix Rally

používáme kvalitní technologie značky: **MOTOROLA**



Rally Příbram

e-mail: rking@radioking.cz | tel.: +420 499 875 160 | mobil: +420 603 473 914



Rally Vrkonoše

GPS NAVIGACE GPS SLEDOVÁNÍ RADIOSTANICE RADIOKOMUNIKACE

www.x-comp.cz

tel. 493 620208, 603 838483

Xcomp



PRODEJ A SERVIS POČÍTAČŮ, NOTEBOOKŮ
T-MOBILE SLUŽBY, TELEFONY, FOTOAPARÁTY



ZKS

VÝROBCE
ČESANÉ PŘÍZE

ZKS-miltex s.r.o. - Miletín

www.zks-miltex.cz



Finanční poradenství
zdarma

Neváhejte a kontaktujte nás.

Na setkání a spolupráci s vámi se těší pobočky ČSOB:

Hradec Králové, Bratří Štefanů 895/1, e-mail: info.hk-bratri-stefanu@csob.cz, tel: 495 405 511
Hradec Králové, Břetislavova 1622, e-mail: info.hk-bretislavova@csob.cz, tel: 495 819 205
Hořice, nám. Jiřího z Poděbrad 345, e-mail: info.horice@csob.cz, tel: 493 655 711
Dvůr Králové, Revoluční 74, e-mail: info.dvur-kralove@csob.cz, tel: 499 628 411
Nová Paka, Komenského 304, e-mail: info.nova-paka@csob.cz, tel: 493 771 111
Jičín, Husova 393, e-mail: info.jicin@csob.cz, tel: 493 544 111

www.csob.cz

Člen skupiny KBC

SIMPLY CLEVER

ŠKODA



Autosalon

Náš autosalon v Nové Pace se nachází přímo u hlavní silnice na samém začátku města ve směru od Jičína do Krkonoš

Jsmo autorizovaný prodejce vozů ŠKODA

Nabízíme Vám kompletní sortiment nových vozů ŠKODA za zajímavé ceny

Prodáváme ojeté vozy a vozy ze zavedeného programu ŠKODA Plus

Nabídneme Vám nejvýhodnější způsob financování Vámi vybraného vozu

Servis

Náš autorizovaný servis je pro klienty k dispozici i sobotu

Nabízíme komplexní servisní služby včetně měření emisí a zajištění STK u Vašeho vozu

Naši chloubou je moderně zařízené pracoviště servisních služeb

(mj. diagnostika Bosch, laserová geometrie, válcová zkušebna brzd a další)

Váš autorizovaný prodejce vozů ŠKODA:



HAVEX-auto s.r.o.

Pražská 1825, 509 01 Nová Paka

Tel.: 493 721 284, e-mail: np.nv@havex.cz

Tel.: 493 722 124, e-mail: np.servis@havex.cz

www.havex.cz



SIMPLY CLEVER

ŠKODA



Očekávejte jen to nejlepší!



Kombinovaná spotřeba a emise CO₂ vozů ŠKODA v provedení Fresh: 4,4-8,0 l/100 km, 114-189 g/km

Obrázek je pouze ilustrací

Akční modely ŠKODA Fresh s extra výbavou již od 189 900 Kč

Připravte se na samá příjemná překvapení. Akční model ŠKODA Fresh pořídíte za cenu již od 189 900 Kč*. Na výběr máte z modelových řad Fabia a Fabia Combi, Roomster, Rapid nebo Yeti. Pro bližší informace se můžete s očekáváním jen toho nejlepšího vypravit ke svému prodejci vozů ŠKODA.

* Cena platí při využití ŠKODA Finance od ŠkoFINu.

www.jentonejlepsi.cz

facebook.com/skoda.cz

youtube.com/skodacz



Váš autorizovaný prodejce vozů ŠKODA:



HAVEX-auto s.r.o.

Pražská 1825

509 01 Nová Paka

Tel.: 493 721 284

E-mail: np.nv@havex.cz

www.havex.cz



BETON TRANSPORT S.R.O.

www.betontransport.cz

VÝROBA, DOPRAVA a ULOŽENÍ
BETONOVÝCH SMĚSÍ



V. Hylšer, Lukavec 54, Hořice
493 622 369
724 446 209

ZEMNÍ PRÁCE

KONTEJNEROVÁ
DOPRAVA
PŮJČOVNA STAVEBNÍCH STROJŮ



Jirka Cabuk



Petr Kimura Bičistě

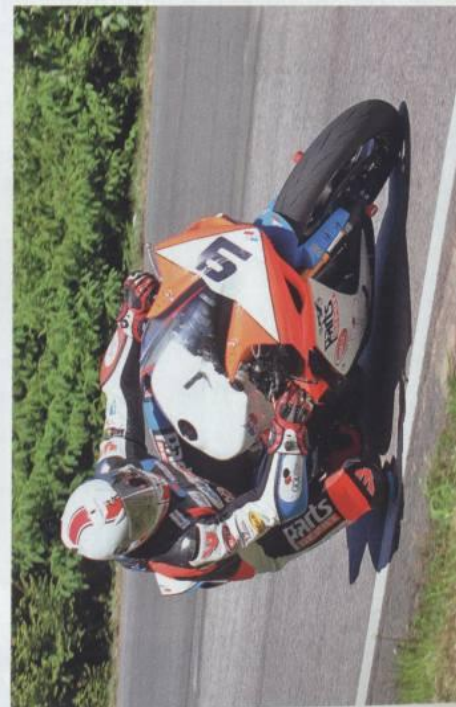

Mira Pažitný



Indian rychle spěchal z Hořic, aby stihl Man a pak rychle spěchal z Manu, aby stihl Hořice



Trafo CZ, a.s.
 Koutníkova 208
 503 01 Hradec Králové
 tel.: + 420 492 112 164
 fax: + 420 492 112 762
 web: www.trafocz.cz

- » výroba distribučních olejových transformátorů ELIN
- » opravy, repase, údržba transformátorů
- » krátkodobé i dlouhodobé pronájmy transformátorů
- » prodej nového a regenerovaného oleje
- » zkušebna vvn a laboratoř olejů
- » odběry vzorků olejů a testy PCB
- » zámečnická výroba



www.trafocz.cz

MOTORAJ
 časopis
 o motoristice, motocyklech a všem, co s nimi souvisí

Obsah:
 • Motoristé
 • Weblog
 • Exkluzivní rozhovory
 • Showrevue a testy
 • Opatření a bezpečnost
 • Historie
 • Společnost
 • MX-Enduro
 • www.motoraj.cz

www.motoraj.cz
 PŘEDPLATNÉ 6. INFERENCE
 Tel: 980 100 800
 771 814 010
 Fax: 980 20 010

**RADIO
 ČERNÁ
 HORA**

AUTOKEMP "U VĚŽE"
 RESTAURACE 10.30 - 22.00 hod.
 MAIXNEROVA 1613
 508 01 HOŘICE
 Recepce tel.: 725 016 710
 Kontaktní osoba: Kalhánková Petra
 E-mail: info@kempuveze.cz, www.kempuveze.cz

> Úbytování v chatkách <
 > Úbytování v apartmánech <
 > Vyžití pro děti <
 > Celoroční provoz restaurace a kempu <

Těšíme se na Vaši návštěvu...

I VANDOLEŽAL
ekonomické a účetní poradenství



Ekonomické a účetní poradenství,
Vedení účetnictví, Daňová evidence

více na www.ucto-id.cz



Těšíme se na Vaši návštěvu...

www.kempuveze.cz, info@kempuveze.cz, tel.: 725 016 710

HOLIDAY – PACIFIC HOMES – BOHEMIA
spol. s r. o.
Tyršova 575, Dvůr Králové nad Labem

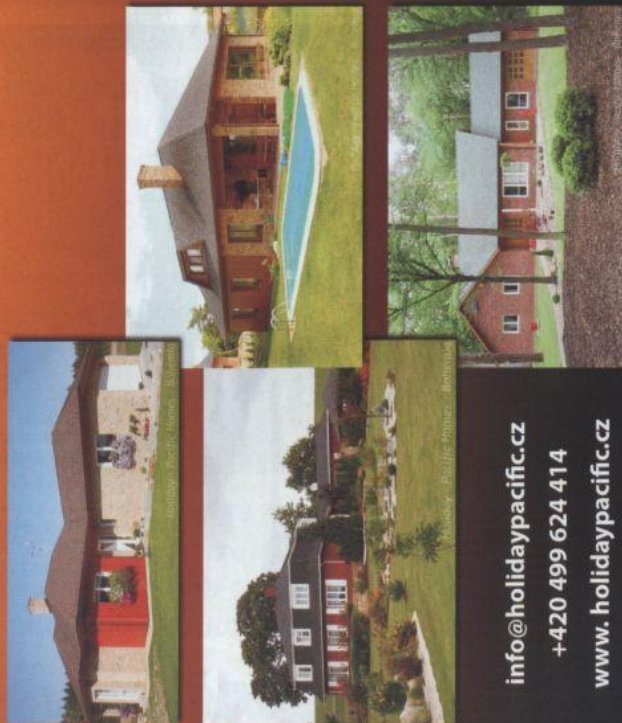

info@holidaypacific.cz
+420 499 624 414
www.holidaypacific.cz

Kanadské dřevostavby a rodinné domy

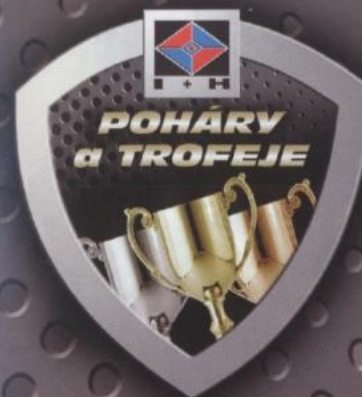

I+H s.r.o.

**Sportovní trofeje a poháry
- výroba a prodej**

Palackého nám. 136
Hořice 508 01

tel/fax: 493 621806

mobil: 602485957

iveta.subrova@worldonline.cz

poharyhorice.cz

**SLUŽBY V OBLASTI ADMINISTRATIVNÍ SPRÁVY,
DETEKTIVNÍ A BEZPEČNOSTNÍ SLUŽBY**

- ☆ Služby pro leasingové společnosti
- ☆ Vymáhání pohledávek
- ☆ Služby pro pojišťovny
- ☆ Detektivní služby
- ☆ Převaha peněz a cenin
- ☆ Bezpečnostní služby
- ☆ Finanční půjčky
- ☆ Realitní činnost



Stanislav Hloušek

Sídlo firmy:

Dolní Přím 1, 503 16

Provozovna - korespondence:
Fučíkova 260, Čeperka 533 45

tel.: 775 116 117

e-mail: hlousek.standa@seznam.cz

www.pohledavkyhlousek.cz

www.ECIGARETA-DK.CZ

e-cigarety • e-liquid
e-příslušenství
e-doplňky

PRODEJNY:

Havlíčková 15
Dvůr Králové n. L.

Palackého nám. 69
Hořice v Podkrkonoší



Těšíme se na Vaši návštěvu...

www.kempuveze.cz, info@kempuveze.cz, tel.: 725 016 710

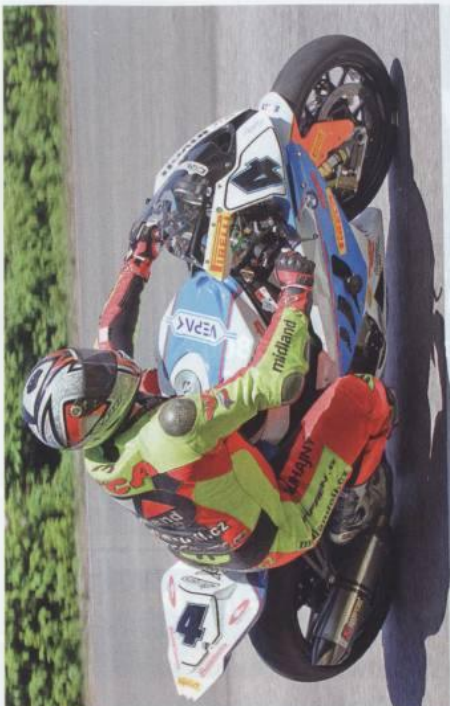

Víťa Bican



Petr Pedro Homola

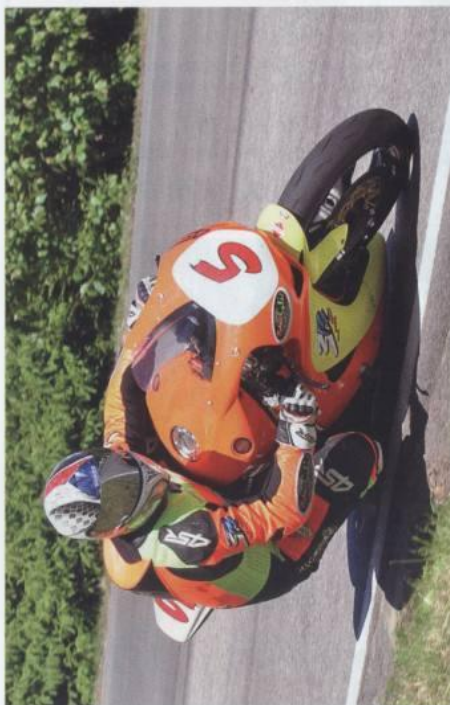

Honza Čerovský



Petr Holík Holanec

COSTA HOŘICE

od návrhu
po odbornou
montáž

kvalitní kuchyně české výroby

návrh – zaměření – výroba – realizace – montáž

Zakázková výroba **kuchyňských linek**
(včetně dodávek spotřebičů), **vestavných skříní**
a dalšího zakázkového **nábytku na míru.**



Kvalitní výroba s dlouholetou tradicí.

Prodej deskového materiálu – lamino, OSB desek, sololit, dřevotřísky.

COSTA HOŘICE, spol. s r.o. - Husova 161 – u vlakového nádraží, Hořice

Tel.: 493 539 434, 603 186 241 www.ceske-kuchyne.cz

Informace v prodejně nábytku Jaroslav Šubrt - BRILIANT.

AUTO Velich

- veškeré karosářské práce včetně laku
- opravy na rovnacím zařízení CAR-O-LINER
- mechanické práce na všechny typy vozů
- pneuservis osobní a dodávkové vozy
- elektronické měření geometrie
- odtahová služba
- výměny olejů

Miletín, 10. května 385

Tel.: 493 693 375

Mobil: 603 479 392





WWW.horicketrubicky.eu

JANA KUBIŠTOVÁ
 Klicperova 2171
 Hořice, 50801
 tel.: 493699124

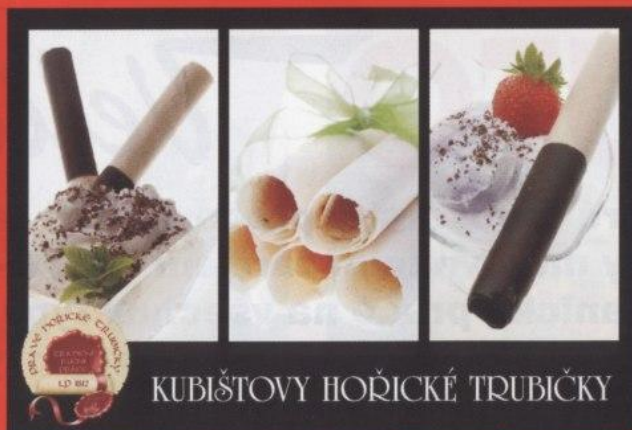

KUBIŠTOVY HOŘICKÉ TRUBIČKY

OTEVŘENO 7DNÍ V TÝDNU!!

Tradice výroby již 22let! Rodinná firma.
 Kdykoliv pojedete okolo nás, zastavte
 a ochutnejte naše Hořické trubičky.

Design a síla v pohybu.



mazda

zoom-zoom

Při studiu pohybu jsme se dívali tam, kam se ostatní nedívají - mimo zažitě konvence. Těto cesty se držíme už po generace. Náš poslední design je proto inspirován nejdokonalejšími výtvy přírody. Síla a rychlost vyzářují z každé křivky vozu a díky inovativním technologiím SKYACTIV si je naplno vychutnáte i vy. Motor o síle 150 koní, odlehčená karoserie a snížený podvozek dělají jízdu dynamičtější než kdykoliv předtím. To vše při spotřebě pouhých 3,9 litru na 100 km. Mazda6 - zcela nový způsob definice výkonu, designu a efektivity.

NOVÁ MAZDA 6. ODVÁŽNĚ JINÁ.

Kombinovaná spotřeba 3,9-6,4 l/100 km, emise CO₂ 108-150 g/km.

VÍCE NA MAZDA.CZ NEBO [FACEBOOK/MAZDA ČR](https://www.facebook.com/mazda)



KODECAR HK, S.R.O.,

Bří Štefanů • Hradec Králové • Tel.: 495 545 956
 Mobil: 739 521 920 • www.kodecar.cz

mc-art
REKLAMA

AIRBRUSH ATELIER
REKLAMNÍ ATELIER

Milan Černý

Pod Lipou 1660
508 01 Hořice

☎ 602 582 458

E-mail: mc.art@seznam.cz

www.mcart.cz

GRAFICKÉ NÁVRHY
FIREMNÍ OZNAČENÍ
BILBOARDY
SAMOLEPKY, 3D ETIKETY
REKLAMNÍ PŘEDMĚTY
REKLAMNÍ TRIČKA
VIZITKY
AUTODESIGN
REKLAMNÍ TABULE
VELKOPLOŠNÝ DIGITÁLNÍ TISK



UBYTOVÁNÍ V TRUTNOVĚ



POKOJE

OD 199,-



APARTMÁNY

OD 299,-



BYTY

OD 3900,-

Nevíte, kde složit hlavu? Čekáme Vás na HORALU!

☎ 732 14 00 14 www.horal-trutnov.cz

Skřiváncí 844, 541 01 Trutnov ☎ 605 456 456

ERTL

velkoobchodní a maloobchodní
prodej nápojů,
tabákových výrobků,
cukrovínek a kávy

Barákova 324, Hořice v Podkrkonoší • Tel.: 493 622 112

**HOLMER**

Úspěch ze zkušenosti

Holmer CZ, s.r.o.

Zámecká 130, 503 21 Hradec Králové - Stěžery
tel.: + 420 495 453 424, e-mail: info@holmer.cz

www.holmer.cz

Prodej strojů HOLMER, servis,
prodej náhradních dílů

Terra DOS • Terra DOS T2 • Terra DOS T3
TERRA VARIANT • TERRA FELIS



IVACAR IVANČICE

výrobce užitkových nástaveb



výrobní program:

- výroba užitkových nástaveb (valnikových, skříňových, chladírenských, mrazírenských, pekařských, montážních, požárních atd.)
- výroba chladírenských izolací užitkových automobilů
- prodej nových vozidel AVIA
- prodej příslušenství (zvedací plošiny, chlazení, spojery, spací nástavby apod.)
- opravy nástaveb

prodej vozidel pro motorsport



pro závodní týmy 300 ZGH speciální sleva

IVACAR Ivančice s.r.o., Krumlovská 30, 664 91 Ivančice

www.ivacar.cz

OBCHODNÍ A SERVISNÍ STŘEDISKO HOŘICE

tel.: +420 775 867 825 e-mail: lazak@ivacar.cz



Alda Nechvátal



Petr Košťál a Pepi Duchan



Honza Mysliveček



Kamil Holan

STRIX Hořice s.r.o., Erbenova 26



DOUBRAVKA

- firemní prodejna hořických trubiček
- točené pivo, kofola
- točená zmrzlina
- teplé nápoje
- cukrovinky



www.strixhorice.cz



Jakub Smrž

Pohár zaštiťují:



Jan Halbich

Pohár FMS AČR
ACCR ROAD RACING CUP



**BIG
SHOCK!**

Kalendář / Calendar

- 31. 05. – 02. 06. 2013 Slovakia Ring (SVK)
- 28. 06. – 30. 06. 2013 Pannonia-Ring (HUN)
- 12. 08. – 14. 08. 2013 Autodrom Most (CZE)
- 27. 09. – 29. 09. 2013 Slovakia Ring (SVK)
- 09. 10. – 11. 10. 2013 Autodrom Most (CZE)

Závodů jsou zapsány v FIM Europe Open kalendáři a v kalendáři FMS ČR.
Events are entered in FIM Europe Open Calendar and in ACCR Calendar.



RZ TAXI

HOŘICE

Rudolf ZMÍTKO

777 331 555, 602 473 972
e-mail: rztaxi.horice@tiscali.cz



Motorkari.cz

www.motorkari.cz/motosport

- ▷ MotoGP ▷ WSBK ▷ MČR
- ▷ Enduro ▷ MX
- ▷ Cross Country
- ▷ FMX
- ▷ Supermoto
- ▷ Dragstery



Volba vítězů...



FUCHS 2011 - 1991 - 1981
20 let na českém trhu
80 let ve světě

FUCHS Silkolene
SUPERSPORT
BRITISH CHAMPIONSHIP

Jedine schválené mazivo pro BSB

Sam Lowes, vítěz seriálu Fuchs Silkolene Supersport za rok 2010 ví, jak důležitá je správná volba oleje. Díky použití produktů Silkolene má bezkonkurenční ochranu proti opotřebení a zlepšenou výkonnost své Hondy CBR 600, s níž ovládl závody v roce 2010.

FUCHS Silkolene
www.silkolene.cz

AUTOSERVIS

VONDRA VLADIMÍR
JERONÝMOVA 2073, HOŘICE
TELEFON: 493 621 186, MOBIL: 602 114 753

- ⇒ MECHANICKÉ PRÁCE PARTNER ELIT
originální autodíly - příprava vozů na STK včetně zajištění
- ⇒ KAROSÁŘSKÉ PRÁCE - na rovnacím rámu
- ⇒ LAKÝRNICKÉ PRÁCE DINITROL
- ⇒ MÍCHÁNÍ A PRODEJ BAREV PPG
- ⇒ SMLUVNÍ OPRAVA - POJIŠTOVEN

AUTOSERVIS

Jan Václavík

MĚŘENÍ EMISÍ BENZIN DIESEL

- diagnostika, opravy a seřizování na spec. zařízení
- běžné opravy, geometrie kol, příprava a zařízení STK
- prodej značkových náhradních dílů na zahraniční vozy.

JEŘICE 75, ☎ 493 681 153

NOPEK®

to je vůně a chuť...

Pekárna Hořice

tel.: 493 654 381

Denně Vám dodáme čerstvé pekařské, cukrářské a perníkářské výrobky.

TRUHLÁŘSTVÍ

Vladislav Mikas

- výroba schodišť, oken, dveří, nábytku ...
- prodej a pokládka plovoucích podlah
- zahradní domky, altány ...

508 01 Milovice u Hořic 68
Tel.: 493 698 167
Mob.: 603 875 767
E-mail: mikas.truhlarstvi@seznam.cz
www.mikastruhlarstvi.estranky.cz

STANISLAV HOVORKA

MHLAQUA

AKVARISTIKA

TŘEŠNOVÁ 1929
508 01 HOŘICE
Tel./Fax: 493 623 993



Motoristické zboží u Novotných

Petr Novotný - autodíly
- příslušenství
- doplňky

Zastoupení německé firmy
Stahlgruber a Trost

Husova 38, 508 01 Hořice v P.
Tel.: 493 623 298, 603 464 264



Docente drž se!



Milan Horák na vymazlené Yamaze

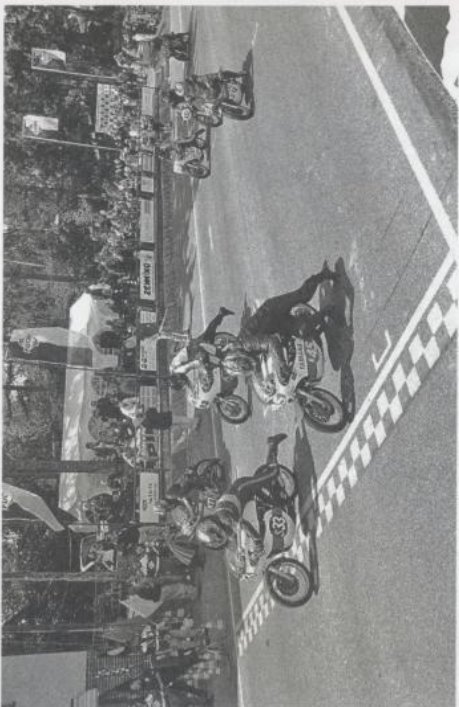

START



Riša Bílý a Milan Vorel s Tamarou

FASÁDNÍ GROUP CZ s.r.o.

FASÁDNÍ SYSTEM, IZOLAČNÍ DESKY,
OBALOVÉ VÝROBKY, STROPNÍ KAZETY,
STŘEŠNÍ DÍLCE, POLYSTYREN BETON

493 696 538
777 630 714

www.polypolystyren.cz

Květiny EVA

Komenského 243
Hořice v Podkrkonoší

Tel.: 493 623 213 • Fax: 493 539 078
Mobil: 737 763 845, 737 763 846
E-mail: tomsoukup@tiscali.cz

Moto
Veteran
Muzeum
u Horáků



Bříšťany 79, pošta Milovice u Hořic, PSČ 508 01
Tel.: 721 860 967, 493 698 177, 439 592 310, 607 729 326

www.sweb.cz/veteranmuzeum

Harantova 252
Nová Paka
tel.: 493 723 572
fax: 493 723 572
mobil: 602 256 263

Reis
Pneuserois
Alvin Peka

prodej pneu a vyvažování kol motocyklů,
osobních a nákladních automobilů
prodej autopřívěsů

www.pneurais.cz

ŽELEZÁŘSTVÍ

Roman Vrtátko
romanvrtatko@tiscali.cz

Aloise Hlavatého 2207
508 01 Horice
Tel./Fax: 493 622 182
Mobil: 603 829 810



Riša Sedlák



Milan Bango

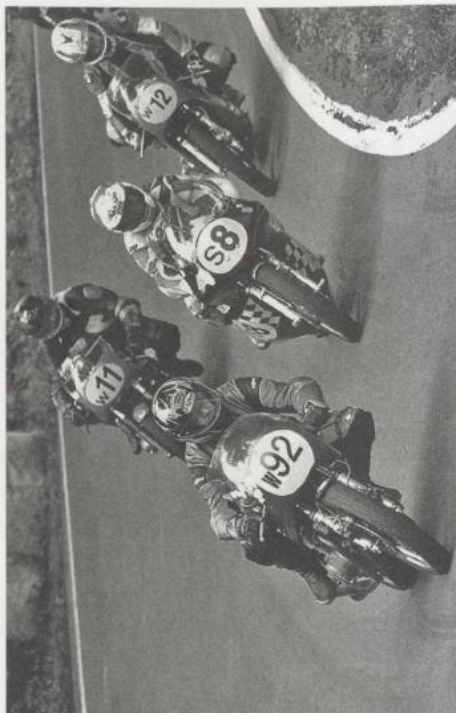

Klasiči na Dachovech



Honza Volák



Vladá Kotlant



J. Hory 33, 544 00 Dvůr Králové nad Labem, Tel./Fax: 499 320 107

- profesionální vysokotlaká čistící zařízení s tlakem až 2500 atm
- nová řada vysokotlakých čistících strojů s pracovním tlakem do 200 atm, průtok až 21 litrů/min., teplá voda, pára, malé rozměry
- vysokotlaká čerpadla s tlakem až do 1800 atm i v provedení INOX
- široký sortiment úklidové techniky
- nové typy pojezdných zametacích strojů se sedící obsluhou
- nerezové vícemotorové průmyslové vysavače s výkonem až 3150 W
- čistící chem. pr. pro účinné odstraňování velkých a plošných znečištění
- systém oprav betonových ploch a konstrukcí PENETREX
- přípravky ekologické ochrany kovů EKONET



Hořícká cukrárna

Jičínská cukrárna

Husova 17

Valdštejnovo nám.

Hořice

Jičín

tel.: 493 622 939

tel.: 493 525 252

AGROM SERVIS, s.r.o.
Třebnoušev

**Údržba zeleně,
 zahradnické práce**

Tel.: 739 335 120, 603 560 373

Závodní stroje ČZ

Ačkoli i v předválečném období byly silniční závody v tehdejší Československu vcelku rozvinutou disciplínou, strakonická ČZ se jich neúčastnila. Ty se začaly konstruovat až po příchodu pana Waltera do ČZ. Navzdory tomu, že FIM existovala již od roku 1904, nestanovila žádné podmínky pro silniční závody a kdejakí pořadatelé prohlašovali své závody za mistrovství světa. Aby se toto sjednotilo, přichází v roce 1949 FIM s přesnými pravidly pro pořádání závodů.

Dvoudobé motocykly pro silniční závody se v ČZ téměř nevyužívaly. Snad jen, že v roce 1951 byl vyroben stroj o objemu 150ccm nebo v roce 1955 motocykl se šoupátkovým motorem přezdívaný Kocour. V prvních poválečných letech tvořily motory WALTER základ pro stavbu silničních motocyklů. Tyto motory použil i pro první typy závodních motocyklů ČZ. První motor vyrobený již v ČZ byl zamontován do šasi zapůjčeného od závodníka Horáka a tovární jezdec C. Kohlíček sním byl druhý na závodě „Přes dva mosty“ v r. 1950. Mezitím již J. Walter zkonstruoval i převodovku a kompletní šasi, takže na jaře 1951 startuje tovární tým na pražském závodě „Dva směry“. Jan Lucák vítězí ve tř. 350ccm a V. Markvart je ve tř. 250ccm druhý. Tím začíná dvaadvacetiletá historie během níž Čs. i zahraniční jezdci dosahují mnoha vítězství na strojích ČZ.

ČZ 250 a 350

Motor čtyřdobý, vertikální, jednoválec vzduchem chlazený s rozvodem 1xOHC. Válec, hlava i motorová skříň vyrobeny z hliníkové slitiny. Válec se zalisovanou litinovou vložkou. Dvouventilová hlava se zalisovanými bronzovými sedly a vodítky ventilů. Vačková hřídel poháněna od klikové hřídele „královským hřídelem“ se dvěma páry kuželových kol. Ventily ovládány ocelovými vahadly a vraceny vlásenkovými pružinami. Zapalování magnetkou.

Následujícím motocyklem vyráběným v rozmezí let 1950-1957 byla stopěťadvacítka s typovým označením 852. Stroj vážil pouhých 76kg a dosahoval rychlosti 135km/h. U motoru z hliníku bylo použito rozvodu 2xOHC královskou hřídelí. Navíc v podvozku již zcela vyrobeného v ČZ byla použita zadní kyvná vidlice.

V poválečných letech zaznamenávají velký vzestup motocykly malých objemů motoru. V silničních závodech je to tř. 125ccm, která se stává rychle populární a ve které se angažuje řada výrobců motocyklů. Také v ČZ se začíná v r. 1950 s vývojem tohoto typu. Vývoj je pověřena konstrukční skupina vedená panem J. Walterem a tak i tento stroj je konstruován se čtyřdobým motorem. Přesto, že s maloobjemovými stroji nebyly žádné zkušenosti, vývoj šel tak rychle, že již 28. 2. 1952 vyjel první motocykl na silnici. Jelikož na stroji nebylo nutno dodělat žádné větší změny, byl nasazen do závodů již ve sportovní sezoně 1952. Již v prvním roce byl v národních závodech velmi úspěšný. V následující sezoně 1953 se tovární jezdci s tímto motocyklem účastní závodů v zahraničí. Vyšším otáčkám nevyhovovalo magneto BTH a bylo nahrazeno magnetem MARELLI. Rovněž šasi prošlo řadou změn. Z hlediska rozměrů i tuhosti byl měněn rám. Přední vidlice byla v provedení s centrální pružicí a tlumící jednotkou i kyvná, tlačena vidlice - typu Earles. Později klasická.

ČZ 125 typ 852

Motor - svislý jednoválec vzduchem chlazený s převodovkou v bloku, rozvodem 2xOHC. Válec, hlava i motor. skříň zhotoveny z Al slitiny. Dvě vačkové hřídele v hlavě poháněné od královské hřídele řadou čelních kol. Dva ventily jsou ovládány od vaček hrníčkovými zdvihátky. Ventilové pružiny vlásenkové. Lisovaná kliková hřídel uložena valivě, ojnicní ložisko s válečky v kleci z Al slitiny. Kovaný píst se třemi kroužky. Mazání motoru obstarává dvojité ocelové čerpadlo s čelními koly. Olejovou nádrž tvoří spodní část motorové skříně. Prim. převod čelními ozubenými koly s mezikolem. Čtyřstupňová převodovka s koly ve stálém záběru. Spojka pětílamelová, mokrá.

ČZ 125 typ 855

Motor - vzduchem chlazený jednoválec s válcem skloněným 12° dopředu a rozvodem 2xOHC v jednom bloku s převodovkou. Hlava válce jednodílná z AL slitin a lisovanými bronzovými ventilovými sedly a vodítky. Dvě vačkové hřídele kluzně uložené v tělesech vložených a přišroubovaných do hlavy. Výfuková vačková hřídel poháněná přímo od šikmé královské hřídele a sací vačková hřídel poháněná hřídelí s kuželovými koly od výfukové vačkové hřídele. Šestistupňová, dvouhřídelová převodovka s volnými koly valivě uloženými na lehce vyjímatelném společném víku s řadícím válečkem a vidličkami. Řadící automat umístěn v pravém motorovém víku. Mazání oběžné, tlakové s dvojitým zubovým čerpadlem a společnou náplní i pro převodovku. Spojka lamelová, mokrá. Motorová skříň, víka skříně a tělesa rozvodu z hořčíkové slitiny. Zapalování se dvěma svíčkami, přerušovač umístěn v hlavě a poháněn od vačkové hřídele, zdrojem el. proudu akumulátor napájející dvě zapal. cívky. Zadní vidlice z chrommolybdenových trubek kruhového průřezu odpružená dvěma jednoplášťovými pružícími jednotkami s ocelovými pružinami a hydraulickým tlumením.

Z důvodů překonání parametrů typu 852 zkonstruoval pan Walter nový podobný typ. Motocyklu byla přidána kapotáž a přepracován byl samozřejmě i motor. Válec oproti předchozímu byl skloněn a byly provedeny i další úpravy. Převodovka byla užita o šesti převodových stupních a motor o výkonu 22k při 13 000 otáčkách udával motocyklu váhícímu pouhých 83kg neuvěřitelnou rychlost 170km/h! To byly na svoji dobu opravdu neuvěřitelné parametry na stopěťadvacítku.

Pro jezdce Stašu a Bojera byly pro sezonu 1967 vyvinuty dvě dvěstěpadesátky typu 970 Junior. Byly užity dvoudobé motokrosové motory. Jezdci na nich také zvítězili. 1972 se začalo bodovat. Z třiceti sedmi absolvovaných závodů zvítězil Bohumil Staša 22x a to i na mezinárodních důležitých závodech. Tímto motocyklem bohužel násilně skončil jakýkoli vývoj a tak i účast motocyklů ČZ na silničních závodech.

Pro období let 1966-69 byly pro třídu do 500ccm připraveny stroje s již klasickými jednoválci 2xOHC. Jednalo se o motocykly s objemem 372ccm dosahujících při 46k rychlosti 225km/h. Byl taktéž motocykl o objemu o 350ccm určený pro třístapadesátkovou třídu.

Velice moderním motocyklem, u kterého bylo dokonce plánováno i vstříkování, na které bohužel nedošlo a právě tak díky dalším politickým rozhodnutím, kdy musel být jakýkoli vývoj motocyklů pro silniční závody zastaven a přesunut do Jawy, bohužel posledním motocyklem určeným pro silniční závody značky ČZ byly určeny stroje typu 860 o obsahu 350ccm a 420ccm. Čtyřdobý čtyřválec zkonstruoval již Ing. František Pudil. Jednalo se vlastně o to nejlepší ze tříd 350ccm a 500ccm, co u značky ČZ existovalo. Motor měl válce uspořádané do V tak, že paralelní dva válce byly ležaté a druhé dva stojaté. Celkem 16 ventilů, pohon vaček se uskutečňoval ozubenými koly, rozvod 4xOHC. Výkon motoru činil 60,5k u třístapadesátky a u silnější "sestry" 72,5k při nejvyšších rychlostech 245km/h, resp. 260km/h a hmotnosti 140kg.

Pramen: čezetmania

AUTODOPRAVA

NOSEK

Ladislav
Bílsko 59, 508 01 Hořice
tel./fax: 493 623 861
603 539298

autodoprava.nosek@seznam.cz

NÁKLADNÍ DOPRAVA SKLÁPĚCÍMI VOZIDLY:

TATRA 815	13t	s přívěsem	25t
LIAZ 151, 261	9t	s přívěsem	22t
AVIA 31K	3,5t		

ZEMNÍ PRÁCE
UNC 60, JCB 3CX
AUTOJEŘÁB V3S
AD 80

autobazar

sprint

507 05 Konecchlumí
silnice E35 Jičín - Hr. Králové
tel.: 493 597 317, fax: 493 539 674
gsm: 737 249 544, 776 008 899
e-mail: autobazar.sprint@seznam.cz

- prodej vozů
- výkup za hotové
- prodej na protiúčet
- možnost leasingu nebo úvěru
- uzavírání zákonného pojištění
- dovoz vozů na zakázku

www.tipcars.com

PRODEJNA A PŮJČOVNA ZAHRADNÍ
TECHNIKY A NÁŘADÍ V ROZBĚŘICÍCH



VITALTECH

ROZBĚŘICE

VITALTECH, Rozběřice 18, 503 12 Věstary
Tel./Fax: 495 458 152, Mobil: 724 320 809, 602 308 907
E-mail: info@vitaltech.cz

Provozní doba:
PO - PÁ 7.00 - 16.30
SOBOTA 8.00 - 11.00

NABÍZÍME ŠIROKÝ SORTIMENT ZAHRADNÍ TECHNIKY, NÁŘADÍ, ZAHRADNÍHO NÁBYTKU A GRILŮ
ZNAČEK MTD, YARD-MAN, HECHT, RYOBI, CLABER, FISKARS, WEBER A DALŠÍCH

NABÍZÍME SERVIS A SEŘÍZENÍ ZAHRADNÍ TECHNIKY

www.vitaltech.cz

AUTOCENTRUM

Kadeřávek

POZÁRUČNÍ SERVIS VŠECH ZNAČEK

veškeré opravy motorových vozidel všech značek
diagnostika motorů všech značek
měření geometrie zn. BOSCH
údržba a plnění klimatizací
pneuservis

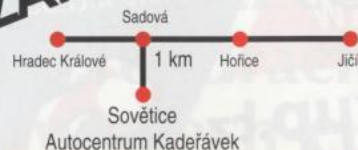

Milan Kadeřávek, Sověťice 19, 503 15 Nechanice
tel.: 495 447 434, 603 306 031
e-mail: stksovetice@centrum.cz

PROVOZNÍ DOBA:
Po - Pá 7.00 - 20.00
So 8.00 - 16.00

www.autocentrum-sovetice.cz

PRACOVNÍ DOBA STK a SME:

Po - Pá 7.00 - 20.00 hod., So 8.00 - 16.00 hod., Ne - zavřeno

Technické a evidenční kontroly:

motorových vozidel do 3 500 kg
přívěsných vozíků do 3 500 kg
motocykly všech značek
testy tlumičů

Měření emisí:

benzín
diesel
LPG



www.autohk.cz/stk

telefon: 495 446 127, 603 306 031
e-mail: stksovetice@centrum.cz

Kompletní technická kontrola dovezených vozidel ze zahraničí

STK

Sověťice

Motocykly +420 603 154 309

» Čtyřkolky - Skútry
 » Prodej - Výkup - Bazar
 » Snižování výkonu 25kW

Baterie Unibat
 pro motocykly
 - evropský výrobce
 - velkoobchod
 - maloobchod

www.motosoukup.cz

MOTOSPORTSOUKUP | Jičíněves 93,
 507 31 (u Jičína) | TEL/FAX: 493 557 152
motosoukup@seznam.cz



NIMS
 zemní práce autodoprava

www.zemni prace-doprava.cz
 tel.: 603 917 859

Moto websites

www.amkhorice.cz
www.kempuveze.cz
www.amkhorice.cz/forum/
www.czechracing.cz
www.roadracing.webnode.cz
www.czech-cup.webnode.cz
www.motorkari.cz www.stopnehodam.cz
www.bikeracing.cz www.motohouse.cz
www.da-racing.cz www.motoraj.cz
www.motoczech.cz www.300zatacek.cz
www.born2ride.cz www.horice.org

STŘECHY - PERGOLY

Jaroslav Zámečník
TESAŘSTVÍ - TRUHLÁŘSTVÍ
 Kociánova 1743, 508 01 Hořice, Tel.: 605 863 791



NÁVRHY, PROJEKTY, MONTÁŽ A SERVIS
 elektronická zabezpečovací signalizace
 pro byty, rekreační objekty, chaty, prodejny, provozovny

uzavřené televizní okruhy
 pro monitorování prodeje v samoobsluhách, vnější ostrahu budov

systém kontroly přístupu osob
 vstupní videotelefony, kartové vstupní systémy

ing. Jan Krementák

Jeronýmova 783, 508 01 Hořice v Podkrkonoší, Tel.: 493 623 944, 603 480 879

AUTO - PNEU servis

Martin Dušek

pneuservis, prodej akumulátorů
běžné opravy osobních vozů, zajištění STK

Mžany - Dub č.p. 22
503 15 Nechanice

Mobil: 604 250 819
E-mail: duma.servis@seznam.cz

RM PŘÍVĚSY



Sadová 130
Tel.: 731 000 666



www.rm-privesy.cz



Jaroslav Čapek - OPRAVY SILNIČNÍCH VOZIDEL - AUTO PNEU SERVIS

opravy silničních vozidel, příprava a odvoz vozů na STK,
pneuservis osobních vozidel, prodej nových pneu,
prodej akumulátorů, výměna a prodej
olejů CASTROL, odtahová služba

503 14 Stračov 96 • tel./fax: 495 447 195 • mobil: 603 871 041 • e-mail: capek.autoservis@tiscali.cz

Autokemp „U VĚŽE“ - info@kempuveze.cz

OBCHOD S NÁPOJI

- široký sortiment piv, lahvé i sudové
- zapůjčení chlazení a výčepního zařízení
- stáčená sudová vína z Moravy
- jakostní ročníková vína
- vína s přívlastkem, speciality
- zahraniční vína
- lihoviny
- minerální vody
- nealko nápoje
- cigarety
- dobíjecí kupóny
- služby společnosti Sazka a.s.
(sázkové hry, přímé dobíjení, předprodej vstupenek)
- zásobování gastro zařízení a společenských akcí

Novák Jiří, nám. J. z Poděbrad 228, 508 01 Hořice, tel.: 604 92 34 31, 606 77 10 98

RESTAURACE SOUSEDSKÝ DŮM



FRANTIŠEK KUGLER

K. J. Erbena 98, Miletín

telefon: 736 455 852, 604 834 497

ZKUŠEBNA KAMENE A KAMENIVA S.R.O. HOŘICE

HUSOVA 675 • TEL.: 493 623 478 • FAX: 493 620 178

brožení parket - lakování
sterkování podlah
pokládka plovoucích podlah - koberců - PVC
MALÍŘSTVÍ

PODLAHY

Petr Tomášek
pcfomasek@centrum.cz

604 786 107

**AUTOKEMP
U VĚŽE HOŘICE**
Těšíme se na Vaši návštěvu...

www.kempuveze.cz
info@kempuveze.cz
Tel.: 725 016 710

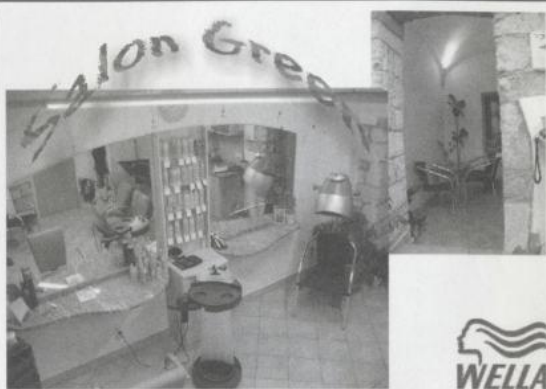

*Kaderničtví
Martiny Hronové*

*Žižkova 310
508 01 Hořice
Tel.: +420 493 623 744
Mobil: +420 736 766 062*



Č S **ČESKÝ SVAZ CHOVATELŮ Z.O. HOŘICE**
CH **pořádá ve dnech 13. - 15. září 2013**
TRADIČNÍ CHOVATELSKOU VÝSTAVU

králíků, drůbeže, holubů, okrasného ptactva, drobných hlodavců a plazů
spojenou s prodejem chovných zvířat
v chovatelském areálu Na Závisti (u garáží ČSAD)



RABBIT
TRHOVÝ ŠTĚPÁNOV a.s.

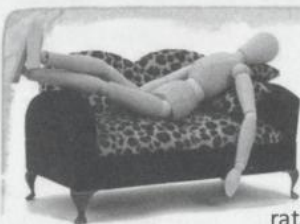

*Prodejna nábytku
BRILIANT*

sedací soupravy, postele, váleňdy, kvalitní matrace,
ratanový nábytek, sektorový nábytek, kancelářský nábytek,
garnyže, záclonové systémy, obrazy a dekorace, bytové doplňky,
stoly, židle, křesla, jídelní lavice a soupravy

Vzorková prodejna zdravého spánku a kvalitních matrací.

Jaroslav Šubr - Husova 161 – u vlakového nádraží, Hořice
Tel.: 493 539 434, 603 186 241 www.nabytek-briliant.cz
E-shop: www.zdravotni-matrace-do-postele.cz



Michal Savinkov a Mates Turna



Ladislav Němec



Mirek Sedlo



Mára Horna

reklamní
potisk

ERIKETI JANEČKOVÁ

potisk reklamních předmětů

mobil: 603 460 707

tel./fax: 499 320 824

e-mail: potisk@arpa.cz

adresa: Kotkova 792

Dvůr Králové n. L.

AUTOŠKOLA LEJSEK

Výcvik v řízení M, A, B, T, C
kondiční jízdy • školení řidičů
Karlova 198, Hořice v Podkrkonoší
tel.: 493 623 670, mobil: 603 869 704

PNEUSERVIS LEJSEK

Kompletní služby pneuservisu
prodej ojetých vozů • autoslužby
Husova 640, Hořice v Podkrkonoší
tel.: 493 621 640, mobil: 603 869 704

www.auto-lejsek.cz
e-mail: info@auto-lejsek.cz

604 973 471 / 739 472 315

ZEMINA
trávníková • zahradní
NÁKLADNÍ AUTODOPRAVA
ZEMNÍ PRÁCE A REALIZACE ZAHRAD

www.zemina-ornice-nad.cz

reklama webdesign grafika

RENATA JÍROVÁ

info@renografik.cz, www.renografik.cz, telefon: 605 466 319

ČESKÝ ROZHLAS

HRADEC KRÁLOVÉ

90,5 FM • 95,3 FM • 96,5 FM

Závodní stroje JAWA

Silniční závody jsou královnou motocyklového sportu. V Jawě byl silniční stroj vůbec první sportovní motocykl poválečné doby, ač byl původně v rámu zabudován plochodrážní dvouválec s kompresorem 2xOHC. Dokázal se prosadit v mezinárodních závodech, než nové předpisy FIM zakázaly použití kompresoru.

Již roku 1950 zhlédl světlo světa dvouválec OHC, vycházející z připravované série půllitru. Třetí místo Jana Novotného v závodech Velké ceny Brna znamenalo první mezinárodní úspěch. Motocykl byl dále vyvíjen a na jeho základě vzniknul další o objemu 250ccm, na kterém začala kariéra Gustava Havla a Františka Šťastného.

Půllitr vítězil v řadě závodů nejen na domácí půdě, ale i v zahraničí. Když skončila výroba motocyklu Jawa 500 OHC, skončily také další práce ve vývojovém oddělení na půllitru a celá pozornost zůstala věnována třídám 250 a 350ccm. Špičkový stroj byla Jawa 350 2xOHC z roku 1960. Výkon činil 36 kW (49 PS), převodovka byla šestistupňová. Roku 1961 se stal František Šťastný na tomto stroji vicemistrem světa a Gustav Havel byl třetí. Konstruktoři byli J. Sirotek, Dipl. ing. E. Erban, Dipl. ing. P. Tatek, J. Křivka a Dipl. ing. J. Ráfl.

Vývoj začal roku 1958. Roku 1960 byl poprvé použit v mistrovství světa. Skončil na čtvrtém místě, první tři místa obsadila MV Agusta. Jawa měla vzduchem chlazený čtyřtákní dvouválec OHC, obsah válců 347,6ccm (ø 59 x 63,6 mm) a výkon 36 kW (49 PS) při 10300 ot./min. Litrový výkon činil tehdy pozoruhodných 103 kW (140 PS).

Podobně jako v provedení motocyklu pro motokros měl také tento silniční speciál rovnosé ojniční čepy a oba písty se pohybovaly shodně. Ventilový rozvod v hlavě válce poháněla královská hřídel vyvedena ven za válcem uprostřed klikové hřídele. Šestistupňová převodovka byla ve společném bloku s klikovou skříní. Uzavřený dvojitý rám z tenkostěnných chrommolybdenových trubek měl přední vidlici s hydraulickým tlumičem a vzadu kyvnou vidlici z trubek. Motocykl měl aerodynamickou laminátovou kapotáž.

Další zajímavý silniční motocykl byla třístapadesátka, ovšem zcela jiné koncepce než ta z roku 1960. Jednalo se o kapalinou chlazený dvoutákní čtyřválcový vidlicový motor, který byl v Jawě připraven pro sezonu 1969. V zahraničí startovala tato Jawa ve velké ceně SRN na Hockenheimringu s Bill Ivym v sedle. Premiéra se zdařila. Vítězem byl sice Agostini na MV, ale Ivy byl druhý. Oba jezdci byli ve startovací rovině o jedno celé kolo napřed. A co více, třetí v cíli byla další třístapadesátka Jawa s Františkem Šťastným. V Jawě mohli být spokojeni. Třístapadesátka (typ 673) měla čtyřválcový dvoutákní vidlicový motor s nuceným kapalinovým chlazením. Objem válců 344ccm (ø 48x47,6 mm), výkon 51,5 kW (70 PS/ při 13000 ot. za min. (litrový výkon 203 PS). Válce a hlavy válců z lehkého kovu, vložka válce z niresistu, každý válec měl oddělený pružně uložený karburátor. Krotící moment byl přenášen hřídelí z obou klikových hřídelí na mezikolo, které pohánělo suchou vícelamelovou spojku na jedné straně a vodní čerpadlo jakož i zapalování na druhé straně. Sedmistupňovou převodovku bylo možné vyjmout bez demontáže motoru. Palivová nádrž, přední aerodynamický kryt, blatník, sedlo a olejová nádržka byli z umělé hmoty. Celkem byly postaveny tři třístapadesátky. Ve své třídě patřily k výkonným motocyklům a dalo se právem očekávat, že Jawa s nimi dosáhne velkých vítězství. Tragická smrt angličana Billa Ivyho a nástup Japonců znamenal konec všech ambicí na silnici. Nic na tom nezměnilo ani angažmá Itala Sylvia Grassettiho. Jawa se soustředila na další sportovní disciplíny, ve kterých byla mnoho let úspěšná stejně jako na silnici.

Posledním silničním motocyklem byla Jawa 250 z roku 1976. Tentokrát se jednalo o kapalinou chlazený dvoutákní dvouválec se šoupátkovým rozvodem o objemu 246,3ccm (ø 56 x 50 mm) a výkonu 44 kW (60 PS) při 12000 ot. za min. (litrový výkon 240 PS). Motor měl dva karburátory Mikuni a šestistupňovou převodovku. Rám byl dvojitý uzavřený, přední vidlice teleskopická a zadní vidlice kyvná. Konstrukteřem byl Dipl. ing. Zdeněk Tichý. Startovala ve dvou kusech v sezóně 1977 ve většině závodů mistrovství světa. Motocykl však nebyl zvláště úspěšný taky proto, že nebyl nasazen na všechny závody.

Pramen: jawamania



Nabízíme:

- * STK základní * Měření emisí * Kalibrace tachografů *
- Nákladní mycí linka (od 220 Kč/program) * Osobní mycí linka (od 50 Kč/program)
- * Ruční mytí * Čištění interiérů *

Pouze u nás:

- * Ruční předmytí vozu * Speciální leštící vosk *
- * Kloubové kartáče, které se dokonale přizpůsobí tvarům Vašeho vozu *
- * Mytí nestandardních návěsů (cisterna apod.) *

Dále nabízíme:

- * Vlastnoruční mytí vozu v našem areálu za 10 Kč * Vysavač *

Přijďte si nechat umýt Váš automobil do
NEJMODERNĚJŠÍ MYCÍ LINKY V OKRESE

MYCÍ CENTRUM OTEVŘENO 7 DNÍ V TÝDNU

PROVOZNÍ DOBA STK
PO - PÁ 7.00 - 19.00 / SO 7.00 - 12.00

Agro Slatiny a. s., Hradecká - Průmyslová 1256, 506 01 Jičín
tel.: 493 522 434, e-mail: stk.nakladni.jicin@quick.cz



**STROJÍRNÝ
HOLDING a.s.**



V SOUČASNÉ DOBĚ SE NAŠE SPOLEČNOST ZABÝVÁ PŘEDEVŠÍM:

- ▶ Dodávkami technologických celků pro automobilový průmysl
- ▶ Prováděním oprav a údržby v odvětví automobilového průmyslu
- ▶ Vývojem a výrobou jednoduchých zařízení pro motocyklisty
- ▶ Renovacemi, opravami a údržbou automobilových a motocyklových veteránů

Společnost STROJÍRNÝ HOLDING a. s. byla založena v říjnu roku 1999. Sídlo společnosti je v Hradci Králové, provozovna společnosti je v Mladé Boleslavi. Předmětem činnosti společnosti je především výroba strojů a zařízení pro strojírenskou výrobu. Prioritou společnosti je za využití dosavadních zkušeností dosáhnout vysoké technické úrovně, jako předpoklad pro zvládnutí realizací náročných zakázek pro potřeby především automobilového průmyslu, zejména ŠkodaAuto a.s., tak aby v rámci tvrdé konkurence se výrazněji prosadit při výběrovém řízení i na objemově a technicky náročných zakázkách za předpokladu dodržení veškerých požadavků náročného zákazníka.

PRO SPOLEČNOST PRACUJE VÍCE JAK 300 KVALIFIKOVANÝCH PRACOVNÍKŮ VE VÝROBNÍCH ČINNOSTECH:

- ▶ Projektce, konstrukce, vývoj, technologie, kontrola
- ▶ Automatizace, řídicí a kontrolní systémy, elektromontáže
- ▶ Výroba svařecí techniky, přípravků, rozvodů energií
- ▶ Přesné strojírenství, nástroje, nářadí, ozubení, převodová ústrojí
- ▶ Svařované konstrukce, manipulátory, dopravníky, palety

Disponuje více jak 25 000m² výrobní plochy a mimo strojní vybavení, frézováním 3D, galvanovou, tryskacím zařízením, linkou na tepelné zpracování, pálcím automatem, jeřábovou manipulační technikou, automatem na broušení ozubení, automatizovaným systémem kontroly ozubení.

Velké náměstí 162, Hradec Králové, Česká republika
telefon: +420 495 515 560-1, fax: +420 495 515 661
www.strojirnyholding.cz





Společně
stavíme
budoucnost



• **Bytové projekty**

Za posledních pět let předala akciová společnost HOCHTIEF CZ přes dva tisíce nových nebo zrekonstruovaných bytů, a tím se výrazně podílí na zkvalitňování bytového fondu.

• **Občanské a administrativní projekty**

Mnohá z občanských a administrativních, respektive obchodních center realizovaných akciovou společností HOCHTIEF CZ získala významná ocenění odborné veřejnosti.

• **Ekologické a vodohospodářské projekty**

Akciová společnost HOCHTIEF CZ klade velký důraz na svoji činnost v oblasti ekologických a vodohospodářských staveb.

• **Průmyslové projekty**

Spolehlivá a rychlá práce profesionálů akciové společnosti HOCHTIEF CZ si zasloužila vysoké uznání mezi investory z řad průmyslníků. Vědí totiž, že každý den, o který se urychlí spuštění výroby v novém nebo rekonstruovaném závodě, jim přináší zisk.

• **Dopravní infrastruktura a liniové projekty**

Dopravní, inženýrské a liniové stavby patří k těm nejnáročnějším. Akciová společnost HOCHTIEF CZ zaměstnává kvalitní stavbaře a manažery, kteří jsou schopni uplatnit své dlouhodobé zkušenosti při jejich realizaci.

• **Developerské projekty**

Výjimečné postavení mezi ostatními segmenty stavebního trhu mají developerské projekty. Tato komplexní činnost v sobě zahrnuje všechny fáze a činnosti spojené s realizací stavebního záměru: od nápadu a vyhledání pozemku, přes přípravu, financování a realizaci, až po prodej finálnímu uživateli.



HOCHTIEF CZ a. s., Plzeňská 16/3217, 150 00 Praha 5
Tel.: 257 406 000 • Fax: 257 406 008 • E-mail: info@hochtief.cz

www.hochtief.cz

www.kempuveze.cz