

6. ČESKÁ TOURIST TROPHY



Foto Geisler

5. - 6. ČERVENCE 1997

Automoto klub Hořice

Cena 20,- Kč

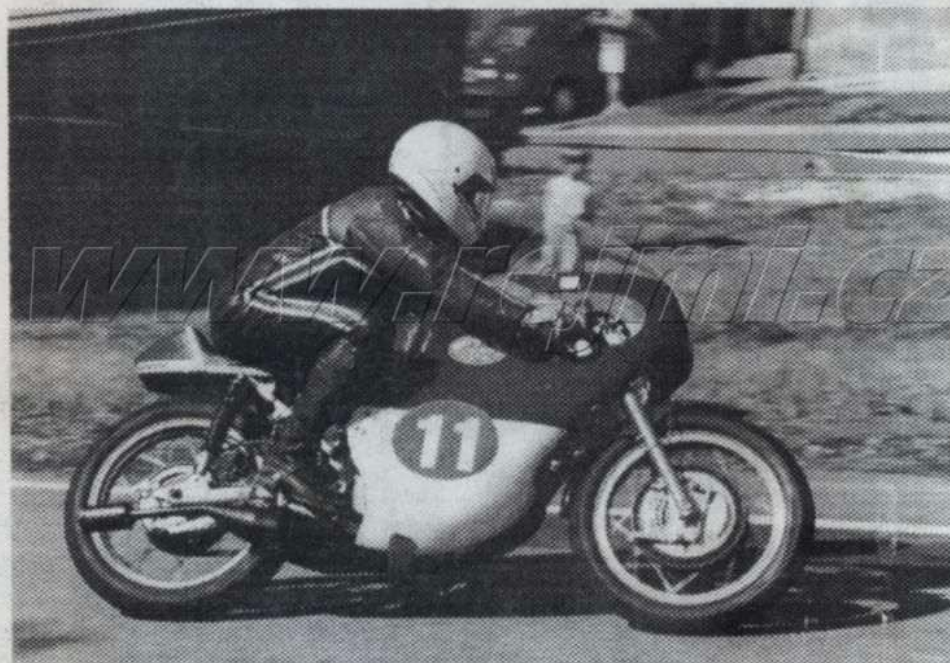

Foto Mochwitz

V první řadě: 420 Wyss, 426 Amrein, 409 Pütz, 410 Spychala
v druhé řadě: 498 Rütz, 438 Ziehaus

ORGANIZAČNÍ VÝBOR ZÁVODU

Čestný člen organizačního výboru - senátor MUDr. Jiří Liška

Předseda org. výboru
Tajemník závodu
Hospodář
Technický úsek
Hlavní pořadatel
Vedoucí tratových komisí
Vedoucí tratě
Parkoviště závodních strojů
Hlavní lékař závodu
Vedoucí startu
Tisk, propagace
Péče o hosty
Zásobování
Sekretariát
Tlumočníci

Vnější a vnitřní okruh
Rozhlas
Radiové spojení
Hlasatel
Neformální přejímka
Rozhlasová technika

Vladimír Sobota
Karel Křovina
Alois Vrabec
Antonín a Martin Sodomkovi
Jan Vávra
Vladimír Sobota
Lubomír Loudil
Miroslav Tunkl, O. Kotík, Z. Novák
MUDr. František Jansa
Václav Hůlek
Ladislav Kočí, Karel Hušek
Jitka Pluhařová
Martin Kocour
Soňa Loudilová, Marie Myšková
Bohumír Tetauer, Simona Drobňá, MUDr. Zdeněk Starý,
Iva Filipová
Miroslav Cupal
Vojta Voborník
Petr Melgr
PaedDr. Jaroslav Kuchař
Libor Kamenický
Radioklub Holice

ČINOVNÍCI

Ředitel závodu
Zástupce ředitele
Předseda rozhodčího sboru
Hlavní technický komisář
Hlavní časoměřič
CaTIS čas. skupina

Jaroslav Luňák
Karel Křovina
Antonín Malaník
Vladimír Šnajdr
Ing. Dobromila Míková
Ing. Dobromila Míková

POKYNY PRO DIVÁKY

- ♦ Závodu přihlížíte na vlastní nebezpečí, respektujte proto výzvy místního rozhlasu a dbejte pokynů pořadatelů a příslušníků policie.
- ♦ Místa pro diváky v bezpečných prostorech jsou ohrazena provazy.
- ♦ Nepoškozujte je a zdržujte se za těmito provazy.
- ♦ Úseky označené nápisem "ZAKÁZANÝ PROSTOR" jsou pro diváky nepřístupné.
- ♦ Závodní trať je uzavřena po projetí pořadatelského vozu s červeným praporkem. Po jeho projetí již není dovoleno pohybovat se po trati.
- ♦ Během závodů se zdržujte v dostatečné vzdálenosti od krajnice trati podle pokynů pořadatelů.
- ♦ Neznečišťujte závodní trať ani její okolí odhazováním odpadků nebo nánosem bláta z polí a lesů.
- ♦ Ohrožujete tím bezpečnosti závodníků i svoji.
- ♦ Nenechávejte volně pobíhat děti, nepamenejte, že za ně nesete plnou odpovědnost.
- ♦ Neničte při svém příchodu a odchodu polní a lesní kultury.
- ♦ Vstupenky kupujte bez vyzvání u výběrčích. Zakoupenou vstupenku noste viditelně.
- ♦ Důsledně dodržujte zásadu, že závodní dráha je vyhrazena závodníkům od jejího uzavření až po otevření pořadatelským vozem s bílým praporkem.
- ♦ Neberte s sebou na závody svá oblíbená zvířata, jako kočky a psy. Jejich přítomnost je z hlediska bezpečnosti přísně zakázána.

PLÁN TRATI

Pořadatelský sbor



ČASOVÝ PLÁN - 6. ČESKÉ TT 1997

Sobota - 5. července 1997

8.00 hod. Uzavření tratě

8.30 - 9.00 hod. Rozprava s jezdci

Seznamovací trénink - třída

9.00 - 9.20 hod. HK do 350 ccm + MV Agusta

9.30 - 9.50 hod. Post Vintage nad 350 ccm

10.00 - 10.20 hod. NK do 175 ccm

10.30 - 10.50 hod. Sidecar

11.00 - 11.20 hod. NK do 250 ccm

11.30 - 11.50 hod. Vintage + Post Vintage do 350 ccm

12.00 - 12.20 hod. NK do 500 ccm a nad 500 ccm

12.30 - 12.50 hod. Motocykly rok výroby 1965 - 1970

13.00 - 13.20 hod. Ukázková jízda sportovních automobilů

Přestávka

Povinný trénink - třída

13.50 - 14.10 hod. NK do 350 ccm + MV Agusta

14.20 - 14.40 hod. Post Vintage nad 350 ccm

14.50 - 15.10 hod. NK do 175 ccm

15.20 - 15.40 hod. Sidecar

15.50 - 16.10 hod. NK do 250 ccm

16.20 - 16.40 hod. Vintage + Post Vintage do 350 ccm

16.50 - 17.10 hod. NK do 500 ccm a nad 500 ccm

17.20 - 17.40 hod. Motocykly rok výroby 1965 - 1970

17.50 - 18.15 hod. Ukázková jízda sportovních automobilů

Neděle 6. července 1997

8.00 hod. Uzavření tratě

8.00 - 8.30 hod. Slavnostní zahájení

Rozvrh a délka jízd pravidelnosti

třída	start jízdy	počet kol	délka jízdy
NK do 350 + MV Agusta	9.00 hod.	6	30,900 km
Post Vintage nad 350	9.40 hod.	6	30,900 km
NK do 175 ccm	10.20 hod.	6	30,900 km
Sidecar	11.00 hod.	6	30,900 km
Ukázková jízda sport. automobilů	11.40 hod.	cca 30 minut	

Přestávka 12.20 - 13.20 hod.

NK do 250 ccm	13.20 hod.	6	30,900 km
Vintage + Post V. do 350	13.50 hod.	6	30,900 km
NK do 500 + nad 500 ccm	14.40 hod.	6	30,900 km
Motocykly 1965 - 1970	15.20 hod.	6	30,900 km
Ukázková jízda sport. automobilů	16.00 hod.	cca 30 minut	

Startovní listina**KATEGORIE - II. Vintage****bílé tabulky, černá čísla****Motocykly bez rozdílu obsahu motoru vyrobené v letech 1920 - 1930**

204	Maier Peter	D	ARIEL 500 Special	1929
206	Grahn Emil	D	DKW 500 SS	1929
219	Worthington John	GB	Velocette 350 OHC KSS	1928
225	Brinkord Jörg	D	Scott 500 TT Replica	1929
235	Kamann Ralf	D	DKW 500 SS	1929
281	Gerner Alois	A	RUDGE Whitworth 500 OHV	1929
297	Kreunen Roel	NL	NORTON 500 Sport	1929

KATEGORIE - III. Post - Vintage**černé tabulky, bílá čísla****Motocykly do 350 ccm vyrobené v letech 1931 - 1949**

300	Meinhardt Walter	D	Triumph 350 OHV 3 T	1946
301	Spychala Gerhard	D	GILERA 350 Nettuno	1948
302	Reichelt Sieglinde	D	MOTO GUZZI 250 PE-A	1939
305	Pütz Horst	D	ARIEL 350 OHV RH	1938
308	Bouška Karel	CZ	NSU 250 OSL Sport	1939
313	Hartmann Walter	D	Velocette 350 OHC KSS	1940
314	König Georg	D	Velocette 350 OHC KSS	1933
316	Lang Roland	D	NSU 250 OSL	1939
317	Braun Michael	D	Velocette 250 OHV MOV	1935
318	Benedikt-Krese Pia	D	DKW 125 RT	1940
319	Spychala Sabine	D	Gilera 250 Lanciata	1947
322	Kruse Erich	D	NORTON 350 OHC International	1937
326	Ziehaus Manfred	A	Velocette 350 OHV MAC	1938
327	Fleischer Jörg	D	Matchless 350 G 3 Clubman	1939
334	Gärtner Erhard	D	ARIEL 350 OHV RH	1938
341	Bechtel Helmut	D	PUCH 125 TS	1949
381	Gruber Gernot	A	DKW 250 SS	1938
388	Škoda Jan	CZ	OGAR 250	1946

KATEGORIE - IV. Post - Vintage**černé tabulky, bílá čísla****Motocykly přes 350 ccm vyrobené v letech 1931 - 1949**

405	Schmitz Nikolaus	D	ARIEL 500 OHV RH	1938
407	Balg Hans	D	BMW 500 R 51	1939
408	de Monte Kurt	D	BMW 500 R 51 RS	1939
409	Pütz Horst	D	ARIEL 500 OHV RH	1937
410	Spychala Gerhard	D	GILERA 500 Competizione	1948
411	Stein Rolf	D	NORTON 500 MANX	1938
420	Wyss Quido	CH	RUDGE 500 Ulster	1936
438	Ziehaus Egbert	A	RUDGE 500 Ulster	1935
497	Stránský Josef	CZ	RUDGE 500 Ulster	1934
498	Bauer Christian	D	GILERA 500 Saturno	1946
499	Špina Jiří	CZ	STANDART 500 Rex	1939

STARTOVNÍ LISTINA**KATEGORIE - V. Poválečné****žluté tabulky, černá čísla****Motocykly do 175 ccm vyrobené v letech 1950 - 1964**

506	Krese Peter	D	MZ 125 Re	1956
507	Benedikt - Krese Pia	D	MZ 125 Re	1956
511	Kean Peter	GB	BSA 125 Formula Bantam	1957
517	Baklík Miroslav	CZ	ČZ 175 šoupátko	1958
522	Stockamann Werner	D	Maico 125 S	1954
524	Seidl Horst	D	HONDA 125 CR 93	1962
528	Maier Peter	D	DUCATI 175 OHC	1960
530	Asbach Winfried	D	PUCH 125 R	1951
573	Škoda Pavel	CZ	ČZ 175	1961
575	Stratmann Wilfried	D	Morini 175	1958
595	Prokop Oldřich sen.	CZ	ČZ 125 OHC 2V	1964
596	Šnajberk Jaroslav	CZ	ČZ 125 OHC	1956
597	Kraus Karel	CZ	ČZ 125	1951
598	Škoda Karel	CZ	ČZ 175	1959
599	Zima Miloslav	CZ	JAWA 125	1964
164	Kluge Dietmar	D	Kreidler 50 Eigenbau	1970
171	Sandig Bernd	D	UHL - STEIN 50 ccm	1970

MEMORIÁL RUDY HÝRKA**KATEGORIE - VI. Poválečné****žluté tabulky, černá čísla****Motocykly do 250 ccm vyrobené v letech 1950 - 1964**

600	Petersen Claus	D	DUCATI 250 OHC Diana	1961
605	Dinges Uwe	D	ADLER 250 RS	1955
610	Petersen Stephan	D	DUCATI 250 OHC Diana	1961
611	Merz Thomas	D	COTTON 250 Cougar	1962
617	Imminga Jacob	NL	DUCATI 250 OHC Mach I	1964
620	Wischmann Jan	D	HONDA 250 CB 72	1963
623	Práger Jiří	CZ	JAWA 250 šoupátko	1958
628	Eckhardt Günter	D	NSU 250 Sportmax	1955
629	Knoll Walter	D	ADLER 250 RS	1954
640	Hoervers Toon	NL	Aermacchi Ala d'Oro 250	1962
644	Rattunde Roland	D	NSU 250 Sportmax	1955
646	Heise Gerhard	D	SIMSON 250 OHV	1953
657	Wacker Werner	CH	NSU 250 Sportmax	1953
661	Klemm Mario	D	SIMSON 250 OHV	1957
662	de Vries Willy	D	DUCATI 250 OHC Mach I	1964
663	Meyer Konrad	D	HONDA 250 CB 72	1964
688	Nab Harry	NL	BMW 250 R 25	1953
689	Hausner Jan	D	ESO 250 MC	1959
692	Kreunen Robert	NL	DUCATI 250 Diana	1964
693	Fischwick Mauricé	GB	DUCATI 250 OHC Mach I	1963
694	Baklík Miroslav	CZ	JAWA 250 Junior	1964
695	Richter Fred	A	RAVO 250	1962
696	Winkler Ladislav	CZ	ČZ Walter 250 OHC	1954
697	Kraus Karel	CZ	DUCATI 250 OHC	1964
698	Šebek Bohumil	CZ	JAWA ČZ 250	1959
699	Prokop Oldřich jun.	CZ	JAWA 250 Junior	1964

STARTOVNÍ LISTINA**KATEGORIE - VII. Poválečné****žluté tabulky, černá čísla****Motocykly do 350 ccm vyrobené v letech 1950 - 1964**

704	Hartwig Henning	D	HONDA 350 CB 77 R	1964
711	Geisslinger Karl Heinz	D	Aermacchi 350 Ala d'Oro	1964
715	Clarke John	GB	BSA 350 Gold Star	1956
717	Zachoval František	CZ	ČZ WALTER 350 OHC	1954
724	König Georg	D	Velocette 350 OHC KTT Busch	1955
725	Held Manfred	D	HONDA 350 CB 77	1962
726	Lechner Werner	D	HONDA 350 CB 77	1964
757	Kean Peter	GB	DUCATI 350 OHC Monza	1964
758	Vosátka Jiří	CZ	ČZ WALTER 350 OHC	1954
793	Bednář Jan	CZ	JAWA 350 OHC	1965
794	Hromádka Vratislav	CZ	JAWA 350 OHC	1957
795	Svatoš František	CZ	ČZ 350 OHC	1966
796	Kamenický Radko	CZ	ČZ WALTER 350 OHC	1954
797	Hořice Jiří	CZ	ČZ WALTER 350 OHC	1954
798	Holanec Martin	CZ	ČZ WALTER 350 OHC	1954
799	Medek Jiří	CZ	JAWA 350	1962

KATEGORIE - VIII a. - Poválečné**žluté tabulky, černá čísla****Motocykly do 500 ccm vyrobené v letech 1950 - 1964**

801	Rüfenacht Willi	CH	MATCHLESS 500 G 50	1960
805	Harrison Roy	GB	NORTON 500 ES 2	1956
806	Weist Gottfried	D	HOREX 500 Imperator	1956
807	Lüscher Kurt	CH	NORTON 500 Marx Langhub	1954
813	Held Manfred	D	VELOCETTE 500 Venom/Seeley	1964
814	Parus Václav	CZ	ESO 500 OHV monoblok	1955
816	Kruse Erich	D	VINCENT 500 Comet	1953
818	Matuš Karel	CZ	ESO 500 OHV monoblok	1964
819	Dally Colin	GB	NORTON 500 ES 2	1956
822	Justen Rolf	D	ESO 500 S-45	1957
829	Kirsche Günter	D	BSA 500 Gold Star	1960
830	de Monte Klaus	D	BMW 500 R 50 S	1957
833	Stamm René	CH	Triumph 500 T 100	1964
835	Giger Jürg	CH	Arter - MATCHLESS 500 G 50	1961
837	Ziehaus Reinhold	A	BSA 500 Gold Star	1958
841	Dam Peter	DK	NORTON 500 Dominator	1957
847	Marsden Albert	GB	MATCHLESS 500 G 9	1956
850	Wright Rodney Kenneth	GB	NORTON 500 M 50	1955
859	Neumair Reinhard	D	NORTON 500 Marx	1962
862	Zachoval Ilja	CZ	JAWA 500 OHC	1957
863	Heinrich Josef	A	BSA 500 Gold Star	1960
864	Janisch Andreas	A	NORTON 500 Marx	1960
865	Vrba Jan	CZ	ESO 500 S - 45	1960
866	Schleich Karl	A	BSA 500 Gold Star	1964
867	Richter Fred	A	ESO 500 S - 45	1954
868	Scharenberg Hans	D	ESO 500 OHV Eigenbau	1958
869	Proll Alois	A	MATCHLESS 500 G 50	1963

STARTOVNÍ LISTINA**KATEGORIE - VIII b. - Poválečné****žluté tabulky, černá čísla****Motocykly přes 500 ccm vyrobené v letech 1950 - 1964**

875	Weigelt Peter	D	TRIUMPH 680 T 120	1963
882	Michel Rainer	D	NORTON 650 SS	1963
896	Fürböck Johann	A	NORTON 750 Domi Racer	1960
897	Clarke John	GB	NORTON 600 Dominator	1957
898	Bachtík Alois	CZ	ESO 600 OHV Special	1964
899	Loicht Martin	A	NORTON 650 SS	1963

KATEGORIE - IX.a**žluté tabulky, černá čísla****Sidekary s koly 18" - 21" vyrobené do roku 1964**

900	Neef Liebhard	D	ZUNDAPP 600 KS	1938
	Reidel Frank	D		
902	Ettwein Siegfried	D	BMW 750 R 51/R75	1954
	Fleig Sabine	D		
912	Kurz Hermann	D	ESO 500 Sprint Spezial	1963
	?			

KATEGORIE - IX.b**žluté tabulky, černá čísla****Sidekary s koly 16" s motory do 600 ccm vyrobené do roku 1964**

936	Born Quido	D	BMW 600 R 50	1960
	Lang Hermann	D		
940	Dr. Nierle Gisbert	D	BMW 500 R 50	1958
	Schachtner Christian	D		

KATEGORIE - IX.c**žluté tabulky, černá čísla****Kneeler - klekačky**

973	de Monte Klaus	D	BMW 600 R Kneeler	1964
	de Monte Anne	D		
981	Ilzhöfer Heinz	D	BMW 500 R Kneeler	1968
	?			
989	Grondort Norbert	D	BSA 820 - WINDLE	1968
	Schostag-Grondort Marion	D		
990	Grybsch Wolfgang	D	SUZUKI 500 E.B.	1970
	Keil Ralf	D		
997	de Monte Wolfgang	D	SRS YAMAHA 500 OW 31	1973
	Marguarth Peter	D		
998	Maier Gustav	D	BUSCH - YAMAHA 750	1974
	Dujardin Bianca	D		
999	Schmidt Wolfgang	D	BUSCH - YAMAHA 500 REPLICA	1977
	Koch Dieter	D		

**STARTOVNÍ LISTINA
MEMORIÁL ANTONÍNA PRAŽÁKA
KATEGORIE - X. Zvláštní kategorie
zelené tabulky, bílá čísla**

Motocykly bez rozdílu obsahu vyrobené v letech 1965 - 1970

111	Rivis George	D	RICKMAN - METTISE 500 G 50	1968
121	Roscher Joachim	D	YAMAHA 125 AS 1	1969
122	Madsen Poul A.	DK	AERMACCHI Ala D'Oro 350	1965
123	Geisslinger Karlheinz	D	YAMAHA 250 DS 7	1970
130	Hähle Bertram	D	KAWASAKI 500 Mach III	1970
131	Stratmann Wilfried	D	JAWA 250 Junior	1968
132	Dittmer Siegfried	D	MOTOBI 250 SS	1966
134	Svatoš František	CZ	JAWA 350	1968
137	Maier Hans	D	BV 125	1966
138	Scharenberg Hans	D	SUZUKI 250 T 20	1966
139	Burkhardt Peter	D	Greeves 250 Silverstone	1965
141	Dousek Stanislav	CZ	JAWA 250 Junior	1969
143	Markl Helmut	D	DUCATI 350 Desmo	1968
144	Novák Pavel	CZ	BENELLI 650 S2	1970
150	Oed Helmut	D	DUCATI 350 OHC MK III	1968
151	Chalupník Martin	CZ	JAWA 250 Junior	1970
158	Neumair Reinhard	D	Aermacchi Ala D' Oro 350	1968
160	Neumair Markus	D	SEELEY / MK 2 Weslake 750	1966
164	obsazeno			
168	Meinhardt Walter	D	YAMAHA 350 TR 2	1968
171	obsazeno			
177	Mrazek Frank	CAN	YAMAHA 350	1969
178	Gerner Klaus	A	NORTON 920 COMANDO	1970
180	Kraus Viktor	CZ	JAWA 250 R	1972
189	Fürböck Johann	A	SEELEY WESLAKE 750	1968
190	Auinger Ernst	A	TRIUMPH SEELEY 750 T 150	1968
191	Wimmer Herbert	A	YAMAHA 350 R 3	1969
192	Heinrich Josef	A	BSA 750 RN	1970
193	Hrabac Friedrich	A	MOTOBI 250 Tanzani	1965
194	Hegny Erhard	A	BSA 650 A 10 SR	1969
195	Dujardin Dominique	D	BENELLI 350 GP Corsa	1969
196	Maier Gustav	D	BENELLI 650 GP Corsa	1970
197	Bradna Jiří	CZ	ESO 500 S-45	1968
198	Civin Petr	CZ	YAMAHA 350 TR 3	1969
199	Loicht Martin	A	MAICO 125 S	1969

**STARTOVNÍ LISTINA
UKÁZKOVÁ JÍZDA AUTOMOBILŮ**

CESTOVNÍ A SPORTOVNÍ VOZY

215	Jaroslav Ubl	CZ	MORRIS COOPER	1000 ccm	1962
	Přemek Bartoš	CZ	LOTUS 7	1600	1977
211	Karel Berger	CZ	BMW 2002 TI	2000	1969
106	Lothar Kahl	D	STEYR PUCH 650 TR	660	1969
102	Hubert Nenningen	D	STEYR PUCH 650 T	660	1964
	Jens Schuster	D	PORSCHE 911	2700	1974
	Christine Lunscher	D	VINCENT MPH	1700	1960
	Jörg Schüler	D	TRIUMPH SPITFIRE MK IV	1500	1969
205	Mathias Kelbe	D	LANCIA FULVIA	1584	1970
100	Heiko Budzinsky	D	FORD ESCORT MK I	1800	1969
	Vladimír Malina	CZ	ŠKODA FELICIA	1089	1960
	Norbert Haupt	D	MELKUS RS 1000	1150	1971
	Ralph Hecker	D	MELKUS MT 77	1300	1977
	Joachim Hensel	D	MELKUS RS 1000	1990	1971
110	Uwe Rachspichler	D	ALFA ROMEO GIULIA	1600	1903
202	Karl Heinz Stückner	D	LOTUS SUPER 7	1600	1968
204	Frank Hautzcker	D	LOTUS SUPER 7	1640	1963
	Michaela Riedl	A	GIENETA G 15 S	998	1969
	Walter Lederer	A	TWR VIXER	1588	
	Christian Wiederhofer	A	MARCOS 1300 GT	1300	
	Werner Fessl	A	LANCIA FULVIA 1,6 HF	1584	1971

FORMULE

314	Heinrich Beyer	D	F. FORD DL 2 HAWKE	1600	1969
304	Peter Kormann	D	F. FORD LOLA 673	1600	1973
310	Michal Ruppert	D	F. FORD VAN DIEMAN 71	1600	1971
316	Jochem Greim	D	F. FORD VAN DIEMAN 71	1600	1973
315	Johannes Jahreiss	D	F. FORD VAN DIEMAN 71	1600	1971
201	Reinhard Timm	D	METALEX SPIDER	2153	1975
300	Willi Budzinsky	D	HILDEGAS INDY	4500	1959
303	Karl Heinz Köhne	D	MC NAMARA	1600	1970
	Klaus Rauschen	D	BRABHAM F - JUNIOR	1100	1962
	Hans Jürgen Boeling	D	VOLPINI F - JUNIOR	1100	1958
400	Pavel Souček	CZ	F. ŠKODA MTX 1-01	1107	1971
	Vladimír Hubáček	CZ	F. ŠKODA MTX 1-01	1107	1971
302	Norbert Grondorf	D	F. FORD HAWKE DL 9	1600	1971
305	Wolfgang Grübling	D	WARTBURG F. JUNIOR	1000	1961
459	Andreas Bieber	D	MT 77	1300	1977
	Klaus Osterman	D	MT 77	1300	1977
	Pavel Přibáň	CZ	ŠKODA SUPERSPORT	1089	1949
318	Frank Grahl	D	F JUNIOR - MELKUS	1000	1961
	Přemek Bartoš ml.	CZ	F ŠKODA EASTER	1600	1971
319	H.J. Boeling	D	VOLPINI	1100	1958

BENZINA a.s.

Nabízí k Vaším službám nejrozsáhlejší síť čerpacích stanic ze všech prodejců pohonných hmot v České republice. 280 čerpacích stanic a jejich obsluha jsou vždy připraveni posloužit Vám na Vašich cestách. Jsme všude, kde nás potřebujete!

Za více než čtyřicet let se tento symbol stal představitelům kvality a tradice.



Služba zákazníkům
Vytváříme přátelské ovzduší s cílem maximálního uspokojení Vás zákazníků.



BENZINA

AKČIOVA SPOLEČNOST

Platební karty Benzina
Šetří Vaše peníze

VEROLD VEROLD Hradec Králové s.r.o.

Bří Štefanů 272 Hradec Králové

tel.: 049/419 45

049/438 44



oficiální prodejce vozů ŠKODA
Felicia a Octavia



VK SPEED s.r.o.

ul. Koněvova 331

506 01 JIČÍN

- * vnitrostátní doprava (sklápěč, valník)
- * zahraniční doprava (sklápěč, valník)
- * obchodní činnost
- * skladování substrátů

tel.: 0433/24253, 24680

tel.: 0433/22009 (záznamník)

fax: 0433/23533



Sabine Spychala



Václav Parus

JK ALARM

ing. Jan Krementák
Jeronýmova 783
508 01 Hořice v Podkrkonoší

NÁVRHY, PROJEKTY, MONTÁŽ A SERVIS

elektronická zabezpečovací signalizace
pro byty, rekreační objekty, chaty, prodejny, provozovny



uzavřené televizní okruhy
pro monitorování prodeje v samoobsluhách, vnější ostrahu budov



system kontroly přístupu osob
vstupní videotelefony, kartové vstupní systémy

LUŽANSKÁ ZEMĚDĚLSKÁ a.s. LUŽANY

507 06 Lužany

tel.: 0433/597403

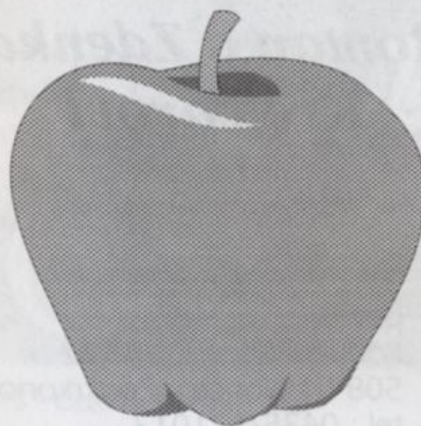

Prodej jablek

 **maloprodej**

 **velkoprodej**

HODINY
Barometry

UHREN
Barometer

CLOCKS
Barometers



Výroba dřevěných nástěnných a stolních hodinových pouzder, barometrů

Prodej kompletních hodin, barometrů

Design

Obchodní činnost



výroba
hořických
trubiček

Roman a Zdenka
Krejcarovi

UNI ROLL v.o.s.
Palackého nám. 130
508 01 Hořice v Podkrkonoší
tel.+fax: 0435/4127

privat:
Pod invalidovnou 1922
508 01 Hořice v Podkrkonoší
tel.: 0435/621013



Marcel a Eduard Hug

Foto Mochwitz



Hans - Otto Buttenuth

Foto Rejman

Datec

Oficiální dealer Škoda a.a.s.
Čelakovského 2122
508 01 Hořice v Podkrkonoší
telefon servis: 0435/3921, 3922
tel. + fax: 0435/ 4419

ŠKODA FELICIA

Užijte si komfortu!



- prodej na leasing i protihadnotou
- prodej originálních náhradních dílů ŠKODA
- prodej originálního příslušenství ŠKODA
- prodej pneumatik
- kompletní záruční a pozáruční servis
- klempířské a lakýrnické práce
- mixáže a prodej barev SPIES HECKER
- odtahová služba
- provoz benzínové čerpací stanice
- provozní doba: po - pá 6,00 - 20,00
- sobota 7,00 - 17,00
- neděle 8,00 - 17,00

RADIOKING, s.r.o., Černožská 84, Janské Lázně

autorizovaný obchodní partner společnosti

RadioMobil, a.s., Praha

Paegas

Snadné spojení pro každého

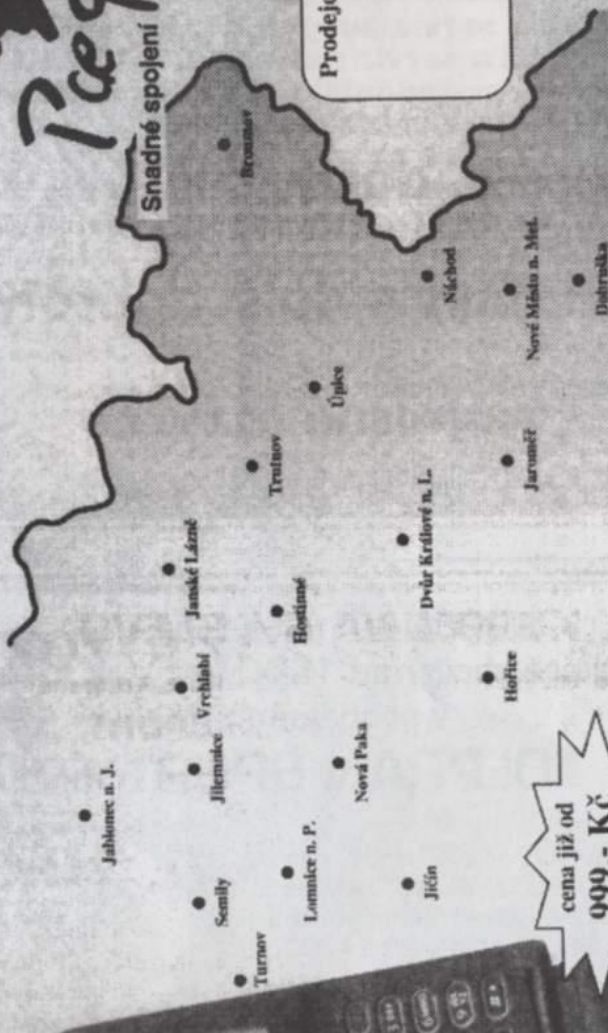

Prodejce:

cena již od
999,- Kč
(cena bez DPH)



... ano, skutečně, zde všude si již můžete koupit mobilní telefon GSM do sítě Paegas, uváděné postupně do provozu v březnu až červnu 97!

Aktuální informace o cenách, prodejních místech a pokrytí signálem
na telefonním čísle **0439/94660**

GSM

SUZUKI

prodej a servis nových vozidel SUZUKI
prodej a servis motocyklů SUZUKI
prodej motodoplňků a motooblečení
prodej a servis pneu PIRELLI
off road bazar motobazar
servis olejů CASTROL
dovoz vozidel z Kanady



smluvní dealer uvedených značek
TRUTNOV, ul. Krkonošská

Telefon: 0439/6366

Fax: 0439/3609

KUPON NA 6% SLEVU
na veškeré zboží nad 1000,- Kč zakoupené
v prodejnách
OLPRAN SPORT

HOŘICE, nám. Jiřího z Poděbrad 343
HRADEC KRÁLOVÉ, Tylovo nábř. 293
JIČÍN, Tylova 14 /pod jičínskou věží/
LIBEREC, ul. 5. května 4/60
ÚSTÍ NAD LABEM, Hrnčířská ul. 4/13

Co u nás také najdete:

jízdní kola pro všechny věkové kategorie
cyklodoplňky, cyklistické oblečení
sportovní obuv - HI-TEC, PUMA, REEBOK
oblečení pro volný čas - BRUGI
stany spací pytle, lehátka, tašky, batohy
vybavení posiloven
míče, kopačky, tenisové rakety, kolečkové brusle

!!! POZOR PLATÍ DO 30. 7. 1997 !!!



Foto Rychtera

J. BAREŠ, ZD. BÍMA

KVĚTINY

MARIE MACHÁČKOVÁ

- prodej květin řezaných i pokojových
- květinové přízdoby
- svatební a pohřební vazba

nám. Jiřího z Poděbrad 235, Hořice v Podkrkonoší

 *office: 0435/3142, privat 0435/2780*

TISKÁRNA



VOSÁHLO

Tyršova 356, 506 01 Jičín

Tel. + fax 0433/23983

Nabízí zhotovení - včetně návrhu:

Vizitek, novoročenek, letáků, faktur, daňových dokladů, plakátů,
dopisních papírů, svatebních oznámení, brožur atd.

Tisk též na samopropisovací papír, číslování, perforace, pregování,
lepení, šití drátem, výsek...

Krátké dodací lhůty - dle dohody.

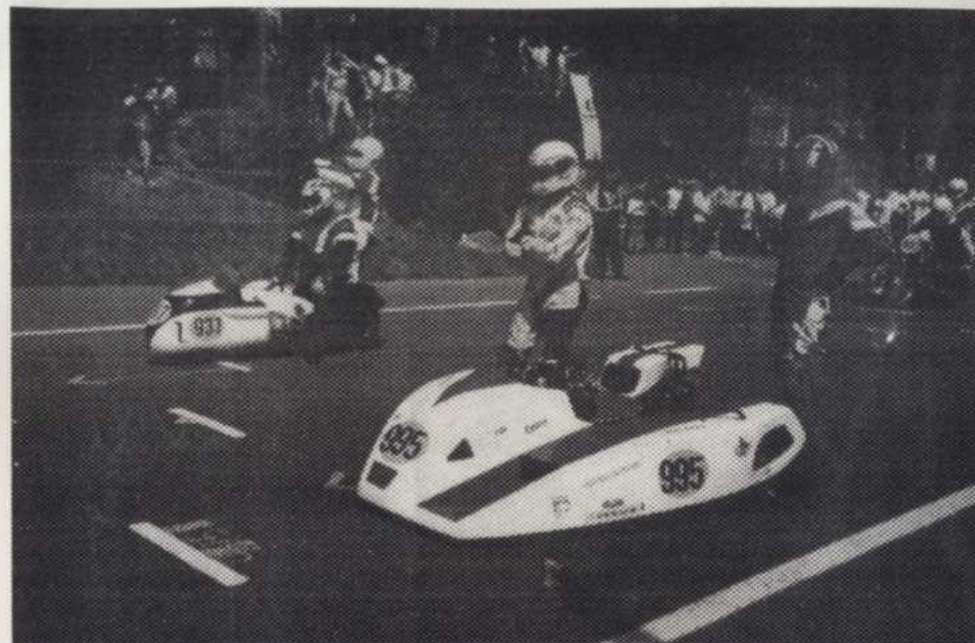

937 Gerung - Straub

995 Roth - Kubli

Foto Mochwitz



Neuimaier

Foto Geisler

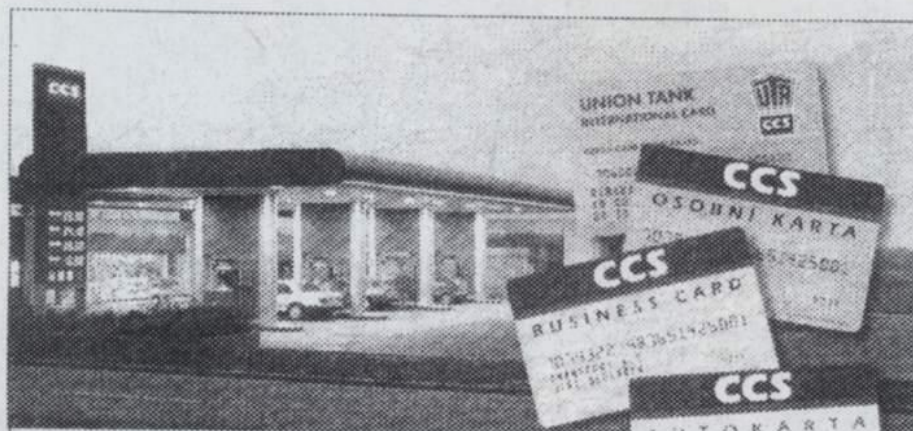

KARTA CCS – POHODLÍ NA CESTÁCH

Společnost CCS působí na trhu platebních karet více než 5 let.

Za tuto dobu získala přízeň 33 000 firem a organizací, což znamená více než čtvrt milionu spokojených uživatelů karet CCS.

*Prostřednictvím svých karet Vám
společnost CCS umožní bezhotovostní platby:*

- na všech čerpacích stanicích v ČR a na Slovensku
- na čerpacích stanicích ve 36 zemích Evropy
- ve vybrané síti servisů, hotelů a restaurací v ČR

a navíc karty CCS poskytují:

- pomoc v nouzi a při haváriích
- přehledné zúčtování
- ochranu PIN kódem
- úrazové pojištění
a další ...

*Spojte se s námi
a vyberte si svou kartu.*



ČESKÁ SPOLČNOST PRO PLATEBNÍ KARTY a.s.

CHELMČANSKÉHO 5 • 180 00 PRANA 9-1506

Telefon: 02 66 100 100, 061 206 100

Fax: 02 66 314 814

E-mail: marketing@ccs.cz

WWW: <http://www.ccs.cz>

OLOMŮK 28 • 772 00 OLOMOUČ

Telefon: 068 521 84 80

Fax: 068 522 84 87

E-mail: olomouc@ccs.cz

6. ČESKÁ TOURIST TROPHY



Foto Geisler

STARTOVNÍ LISTINA
5. - 6. ČERVENCE 1997

Automoto klub Hořice

ČASOVÝ PLÁN - 6. ČESKÉ TT 1997

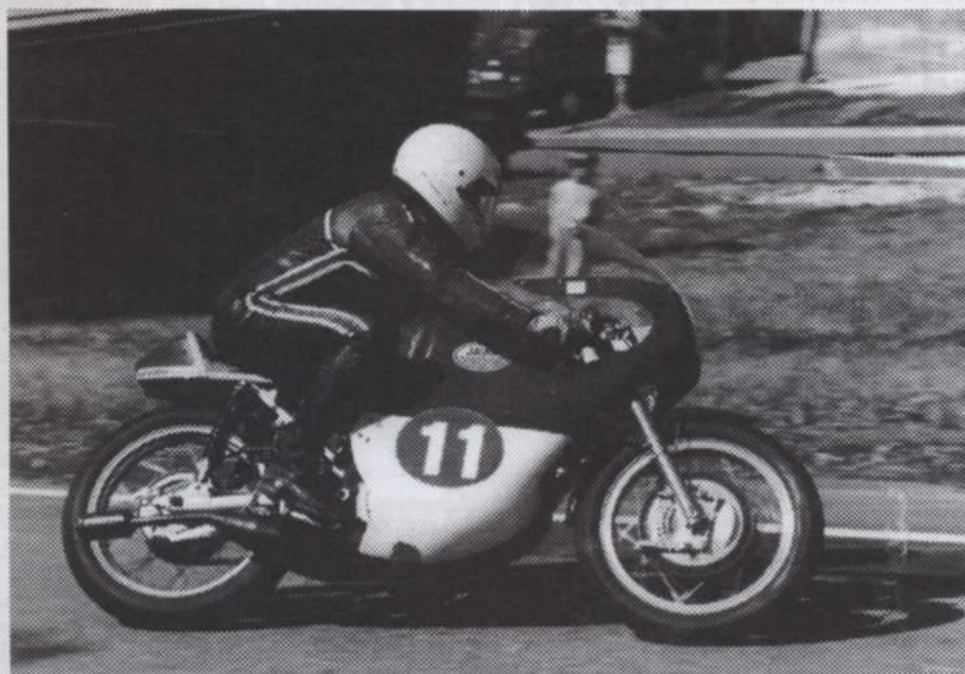
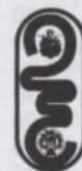
Sobota - 5. července 1997

8.00 hod. Uzavření tratě
8.30 - 9.00 hod. Rozprava s jezdci

Seznamovací trénink - třída

9.00 - 9.20 hod. HK do 350 ccm + MV Agusta
9.30 - 9.50 hod. Post Vintage nad 350 ccm
10.00 - 10.20 hod. NK do 175 ccm
10.30 - 10.50 hod. Sidecar
11.00 - 11.20 hod. NK do 250 ccm
11.30 - 11.50 hod. Vintage + Post Vintage do 350 ccm
12.00 - 12.20 hod. NK do 500 ccm a nad 500 ccm
12.30 - 12.50 hod. Motocykly rok výroby 1965 - 1970
13.00 - 13.20 hod. Ukázková jízda sportovních automobilů

Přestávka

Povinný trénink - třída

13.50 - 14.10 hod. NK do 350 ccm + MV Agusta
14.20 - 14.40 hod. Post Vintage nad 350 ccm
14.50 - 15.10 hod. NK do 175 ccm
15.20 - 15.40 hod. Sidecar
15.50 - 16.10 hod. NK do 250 ccm
16.20 - 16.40 hod. Vintage + Post Vintage do 350 ccm
16.50 - 17.10 hod. NK do 500 ccm a nad 500 ccm
17.20 - 17.40 hod. Motocykly rok výroby 1965 - 1970
17.50 - 18.15 hod. Ukázková jízda sportovních automobilů

Neděle 6. července 1997

8.00 hod. Uzavření tratě
8.00 - 8.30 hod. Slavnostní zahájení

Rozvrh a délka jízdy pravidelnosti

třída	start jízdy	počet kol	délka jízdy
NK do 350 + MV Agusta	9.00 hod.	6	30,900 km
Post Vintage nad 350	9.40 hod.	6	30,900 km
NK do 175 ccm	10.20 hod.	6	30,900 km
Sidecar	11.00 hod.	6	30,900 km
Ukázková jízda sport. automobilů	11.40 hod.	cca 30 minut	

Přestávka 12.20 - 13.20 hod.

NK do 250 ccm	13.20 hod.	6	30,900 km
Vintage + Post V. do 350	13.50 hod.	6	30,900 km
NK do 500 + nad 500 ccm	14.40 hod.	6	30,900 km
Motocykly 1965 - 1970	15.20 hod.	6	30,900 km
Ukázková jízda sport. automobilů	16.00 hod.	cca 30 minut	

Startovní listina KATEGORIE - II. Vintage bílé tabulky, černá čísla

Motocykly bez rozdílu obsahu motoru vyrobené v letech 1920 - 1930

204	Maier Peter	D	ARIEL 500 Special	1929
206	Grahn Emil	D	DKW 500 SS	1929
219	Worthington John	GB	Velocette 350 OHC KSS	1928
225	Brinkord Jörg	D	Scott 500 TT Replica	1929
235	Kamann Ralf	D	DKW 500 SS	1929
281	Gerner Alois	A	RUDGE Whitworth 500 OHV	1929
297	Kreunen Roel	NL	NORTON 500 Sport	1929

KATEGORIE - III. Post - Vintage černé tabulky, bílá čísla

Motocykly do 350 ccm vyrobené v letech 1931 - 1949

300	Meinhardt Walter	D	Triumph 350 OHV 3 T	1946
301	Spychala Gerhard	D	GILERA 350 Nettuno	1948
302	Reichelt Sleglinde	D	MOTO GUZZI 250 PE-A	1939
305	Pütz Horst	D	ARIEL 350 OHV RH	1938
308	Bouška Karel	CZ	NSU 250 OSL Sport	1939
313	Hartmann Walter	D	Velocette 350 OHC KSS	1940
314	König Georg	D	Velocette 350 OHC KSS	1933
316	Lang Roland	D	NSU 250 OSL	1939
317	Braun Michael	D	Velocette 250 OHV MOV	1935
318	Benedikt-Krese Pia	D	DKW 125 RT	1940
319	Spychala Sabine	D	Gilera 250 Lanciata	1947
322	Kruse Erich	D	NORTON 350 OHC International	1937
326	Ziehaus Manfred	A	Velocette 350 OHV MAC	1938
327	Fleischer Jörg	D	Matchless 350 G 3 Clubman	1939
334	Gärtner Erhard	D	ARIEL 350 OHV RH	1938
341	Bechtel Helmut	D	PUCH 125 TS	1949
381	Gruber Gernot	A	DKW 250 SS	1938
388	Škoda Jan	CZ	OGAR 250	1946

KATEGORIE - IV. Post - Vintage černé tabulky, bílá čísla

Motocykly přes 350 ccm vyrobené v letech 1931 - 1949

405	Schmitz Nikolaus	D	ARIEL 500 OHV RH	1938
407	Balg Hans	D	BMW 500 R 51	1939
408	de Monte Kurt	D	BMW 500 R 51 RS	1939
409	Pütz Horst	D	ARIEL 500 OHV RH	1937
410	Spychala Gerhard	D	GILERA 500 Competitione	1948
411	Stein Rolf	D	NORTON 500 MANX	1938
420	Wyss Quido	CH	RUDGE 500 Ulster	1936
438	Ziehaus Egbert	A	RUDGE 500 Ulster	1935
497	Stránský Josef	CZ	RUDGE 500 Ulster	1934
498	Bauer Christian	D	GILERA 500 Saturno	1946
499	Špina Jiří	CZ	STANDART 500 Rex	1939

STARTOVNÍ LISTINA**KATEGORIE - V. Poválečné****žluté tabulky, černá čísla****Motocykly do 175 ccm vyrobené v letech 1950 - 1964**

506	Krese Peter	D	MZ 125 Re	1956
507	Benedikt - Krese Pia	D	MZ 125 Re	1956
511	Kean Peter	GB	BSA 125 Formula Bantam	1957
517	Baklík Miroslav	CZ	ČZ 175 šoupátko	1958
522	Stockmann Werner	D	Maico 125 S	1954
524	Seidl Horst	D	HONDA 125 CR 93	1962
528	Maier Peter	D	DUCATI 175 OHC	1960
530	Asbach Winfried	D	PUCH 125 R	1951
573	Škoda Pavel	CZ	ČZ 175	1961
575	Stratmann Wilfried	D	Morini 175	1958
595	Prokop Oldřich sen.	CZ	ČZ 125 OHC 2V	1964
596	Šnajberk Jaroslav	CZ	ČZ 125 OHC	1956
597	Kraus Karel	CZ	ČZ 125	1951
598	Škoda Karel	CZ	ČZ 175	1959
599	Zima Miloslav	CZ	JAWA 125	1964
164	Kluge Dietmar	D	Kreidler 50 Eigenbau	1970
171	Sandig Bernd	D	UHL - STEIN 50 ccm	1970

MEMORIÁL RUDY HÝRKA**KATEGORIE - VI. Poválečné****žluté tabulky, černá čísla****Motocykly do 250 ccm vyrobené v letech 1950 - 1964**

600	Petersen Claus	D	DUCATI 250 OHC Diana	1961
605	Dinges Uwe	D	ADLER 250 RS	1955
610	Petersen Stephan	D	DUCATI 250 OHC Diana	1961
611	Merz Thomas	D	COTTON 250 Cougar	1962
617	Imminga Jacob	NL	DUCATI 250 OHC Mach I	1964
620	Wischmann Jan	D	HONDA 250 CB 72	1963
623	Práger Jiří	CZ	JAWA 250 šoupátko	1958
628	Eckhardt Günter	D	NSU 250 Sportmax	1955
629	Knoll Walter	D	ADLER 250 RS	1954
640	Hoeyers Toon	NL	Aermacchi Ala d'Oro 250	1962
644	Rattunde Roland	D	NSU 250 Sportmax	1955
646	Heise Gerhard	D	SIMSON 250 OHV	1953
657	Wacker Werner	CH	NSU 250 Sportmax	1953
661	Klemm Mario	D	SIMSON 250 OHV	1957
662	de Vries Willy	D	DUCATI 250 OHC Mach I	1964
663	Meyer Konrad	D	HONDA 250 CB 72	1964
688	Nab Harry	NL	BMW 250 R 25	1953
689	Hausner Jan	D	ESO 250 MC	1959
692	Kreunen Robert	NL	DUCATI 250 Diana	1964
693	Fischwick Maurice	GB	DUCATI 250 OHC Mach I	1963
694	Baklík Miroslav	CZ	JAWA 250 Junior	1964
695	Richter Fred	A	RAVO 250	1962
696	Winkler Ladislav	CZ	ČZ Walter 250 OHC	1954
697	Kraus Karel	CZ	DUCATI 250 OHC	1964
698	Šebek Bohumil	CZ	JAWA ČZ 250	1959
699	Prokop Oldřich jun.	CZ	JAWA 250 Junior	1964

STARTOVNÍ LISTINA**KATEGORIE - VII. Poválečné****žluté tabulky, černá čísla****Motocykly do 350 ccm vyrobené v letech 1950 - 1964**

704	Hartwig Henning	D	HONDA 350 CB 77 R	1964
711	Geisslinger Karl Heinz	D	Aermacchi 350 Ala d'Oro	1964
715	Clarke John	GB	BSA 350 Gold Star	1956
717	Zachoval František	CZ	ČZ WALTER 350 OHC	1954
724	König Georg	D	Velocette 350 OHC KIT Busch	1955
725	Held Manfred	D	HONDA 350 CB 77	1962
726	Lechner Werner	D	HONDA 350 CB 77	1964
757	Kean Peter	GB	DUCATI 350 OHC Monza	1964
758	Vosátka Jiří	CZ	ČZ WALTER 350 OHC	1954
793	Bednář Jan	CZ	JAWA 350 OHC	1965
794	Hromádka Vratislav	CZ	JAWA 350 OHC	1957
795	Svatoš František	CZ	ČZ 350 OHC	1966
796	Kamenický Radko	CZ	ČZ WALTER 350 OHC	1954
797	Hofice Jiří	CZ	ČZ WALTER 350 OHC	1954
798	Holanec Martin	CZ	ČZ WALTER 350 OHC	1954
799	Medek Jiří	CZ	JAWA 350	1962

KATEGORIE - VIII a. - Poválečné**žluté tabulky, černá čísla****Motocykly do 500 ccm vyrobené v letech 1950 - 1964**

801	Rüfenacht Willi	CH	MATCHLESS 500 G 50	1960
805	Harrison Roy	GB	NORTON 500 ES 2	1956
806	Weist Gottfried	D	HOREX 500 Imperator	1956
807	Lüscher Kurt	CH	NORTON 500 Manx Langhub	1954
813	Held Manfred	D	VELOCETTE 500 Venom/Seeley	1964
814	Parus Václav	CZ	ESO 500 OHV monoblok	1955
816	Kruse Erich	D	VINCENT 500 Comet	1953
818	Matuš Karel	CZ	ESO 500 OHV monoblok	1964
819	Dally Collin	GB	NORTON 500 ES 2	1956
822	Justen Rolf	D	ESO 500 S-45	1957
829	Kirsche Günter	D	BSA 500 Gold Star	1960
830	de Monte Klaus	D	BMW 500 R 50 S	1957
833	Stamm René	CH	Triumph 500 T 100	1964
835	Giger Jürg	CH	Arter - MATCHLESS 500 G 50	1961
837	Ziehaus Reinhold	A	BSA 500 Gold Star	1958
841	Dam Peter	DK	NORTON 500 Dominator	1957
847	Marsden Albert	GB	MATCHLESS 500 G 9	1956
850	Wright Rodney Kenneth	GB	NORTON 500 M 50	1955
859	Neumair Reinhard	D	NORTON 500 Manx	1962
862	Zachoval Ilja	CZ	JAWA 500 OHC	1957
863	Heinrich Josef	A	BSA 500 Gold Star	1960
864	Janisch Andreas	A	NORTON 500 Manx	1960
865	Vrba Jan	CZ	ESO 500 S - 45	1960
866	Schleich Karl	A	BSA 500 Gold Star	1964
867	Richter Fred	A	ESO 500 S - 45	1954
868	Scharenberg Hans	D	ESO 500 OHV Eigenbau	1958
869	Proll Alois	A	MATCHLESS 500 G 50	1963

STARTOVNÍ LISTINA**KATEGORIE - VIII b. - Poválečné****žluté tabulky, černá čísla****Motocykly přes 500 ccm vyrobené v letech 1950 - 1964**

875	Weigelt Peter	D	TRIUMPH 680 T 120	1963
882	Michel Rainer	D	NORTON 650 SS	1963
896	Fürböck Johann	A	NORTON 750 Domi Racer	1960
897	Clarke John	GB	NORTON 600 Dominator	1957
898	Bachtík Alois	CZ	ESO 600 OHV Special	1964
899	Loicht Martin	A	NORTON 650 SS	1963

KATEGORIE - IX.a**žluté tabulky, černá čísla****Sidekary s koly 18"- 21" vyrobené do roku 1964**

900	Neef Liebhard	D	ZUNDAPP 600 KS	1938
	Reidel Frank	D		
902	Ettwein Siegfried	D	BMW 750 R 51/R75	1954
	Fleig Sabine	D		
912	Kurz Hermann	D	ESO 500 Sprint Spezial	1963
	?			

KATEGORIE - IX.b**žluté tabulky, černá čísla****Sidekary s koly 16" s motory do 600 ccm vyrobené do roku 1964**

936	Born Quido	D	BMW 600 R 50	1960
	Lang Hermann	D		
940	Dr. Nierle Gisbert	D	BMW 500 R 50	1958
	Schachtner Christian	D		

KATEGORIE - IX.c**žluté tabulky, černá čísla****Kneeler - klekačky**

973	de Monte Klaus	D	BMW 600 R Kneeler	1964
	de Monte Anne	D		
981	Ilzhöfer Heinz	D	BMW 500 R Kneeler	1968
	?			
989	Grondort Norbert	D	BSA 820 - WINDLE	1968
	Schostag-Grondort Marion	D		
990	Grybsch Wolfgang	D	SUZUKI 500 E.B.	1970
	Kell Ralf	D		
997	de Monte Wolfgang	D	SRS YAMAHA 500 OW 31	1973
	Marguarth Peter	D		
998	Maier Gustav	D	BUSCH - YAMAHA 750	1974
	Dujardin Bianca	D		
999	Schmidt Wolfgang	D	BUSCH - YAMAHA 500 REPLICA	1977
	Koch Dieter	D		

STARTOVNÍ LISTINA**MEMORIÁL ANTONÍNA PRAŽÁKA****KATEGORIE - X. Zvláštní kategorie****zelené tabulky, bílá čísla****Motocykly bez rozdílu obsahu vyrobené v letech 1965 - 1970**

111	Rivis George	D	RICKMAN - METTISE 500 G 50	1968
121	Roscher Joachim	D	YAMAHA 125 AS I	1969
122	Madsen Poul A.	DK	AERMACCHI Ala D'Oro 350	1965
123	Geisslinger Karlheinz	D	YAMAHA 250 DS 7	1970
130	Hähle Bertram	D	KAWASAKI 500 Mach III	1970
131	Stratmann Wilfried	D	JAWA 250 Junior	1968
132	Dittmer Siegfried	D	MOTOBI 250 SS	1966
134	Svatoš František	CZ	JAWA 350	1968
137	Maier Hans	D	BV 125	1966
138	Scharenberg Hans	D	SUZUKI 250 T 20	1966
139	Burkhardt Peter	D	Greeves 250 Silverstone	1965
141	Dousek Stanislav	CZ	JAWA 250 Junior	1969
143	Markl Helmut	D	DUCATI 350 Desmo	1968
144	Novák Pavel	CZ	BENELLI 650 S2	1970
150	Oed Helmut	D	DUCATI 350 OHC MK III	1968
151	Chalupník Martin	CZ	JAWA 250 Junior	1970
158	Neumair Reinhard	D	Aermacchi Ala D' Oro 350	1968
160	Neumair Markus	D	SEELEY / MK 2 Weslake 750	1966
164	obsazeno			
168	Meinhardt Walter	D	YAMAHA 350 TR 2	1968
171	obsazeno			
177	Mrazek Frank	CAN	YAMAHA 350	1969
178	Gerner Klaus	A	NORTON 920 COMANDO	1970
180	Kraus Viktor	CZ	JAWA 250 R	1972
189	Fürböck Johann	A	SEELEY WESLAKE 750	1968
190	Auinger Ernst	A	TRIUMPH SEELEY 750 T 150	1968
191	Wimmer Herbert	A	YAMAHA 350 R 3	1969
192	Heinrich Josef	A	BSA 750 RN	1970
193	Hrabac Friedrich	A	MOTOBI 250 Tanzani	1965
194	Hegnry Erhard	A	BSA 650 A 10 SR	1969
195	Dujardin Dominique	D	BENELLI 350 GP Corsa	1969
196	Maier Gustav	D	BENELLI 650 GP Corsa	1970
197	Bradna Jifi	CZ	ESO 500 S-45	1968
198	Civin Petr	CZ	YAMAHA 350 TR 3	1969
199	Loicht Martin	A	MAICO 125 S	1969

STARTOVNÍ LISTINA UKÁZKOVÁ JÍZDA AUTOMOBILŮ

CESTOVNÍ A SPORTOVNÍ VOZY

215	Jaroslav Ubl	CZ	MORRIS COOPER	1000 ccm	1962
	Přemek Bartoš	CZ	LOTUS 7	1600	1977
211	Karel Berger	CZ	BMW 2002 TI	2000	1969
106	Lothar Kahl	D	STEYR PUCH 650 TR	660	1969
102	Hubert Nenningen	D	STEYR PUCH 650 T	660	1964
	Jens Schuster	D	PORSCHE 911	2700	1974
	Christine Lunscher	D	VINCENT MPH	1700	1960
	Jörg Schüler	D	TRIUMPH SPITFIRE MK IV	1500	1969
205	Mathias Kelbe	D	LANCIA FULVIA	1584	1970
100	Heiko Budzinsky	D	FORD ESCORT MK I	1800	1969
	Vladimír Malina	CZ	ŠKODA FELICIA	1089	1960
	Norbert Haupt	D	MELKUS RS 1000	1150	1971
	Ralph Hecker	D	MELKUS MT 77	1300	1977
	Joachim Hensel	D	MELKUS RS 1000	1990	1971
110	Uwe Rachspichler	D	ALFA ROMEO GIULIA	1600	1903
202	Karl Heinz Stückner	D	LOTUS SUPER 7	1600	1968
204	Frank Hautzcker	D	LOTUS SUPER 7	1640	1963
	Michaela Riedl	A	GIENETA G 15 S	998	1969
	Walter Lederer	A	TWR VIXER	1588	
	Christian Wiederhofer	A	MARCOS 1300 GT	1300	
	Werner Fessl	A	LANCIA FULVIA 1,6 HF	1584	1971

FORMULE

314	Heinrich Beyer	D	F. FORD DL 2 HAWKE	1600	1969
304	Peter Kormann	D	F. FORD LOLA 673	1600	1973
310	Michal Ruppert	D	F. FORD VAN DIEMAN 71	1600	1971
316	Jochem Greim	D	F. FORD VAN DIEMAN 71	1600	1973
315	Johannes Jahreiss	D	F. FORD VAN DIEMAN 71	1600	1971
201	Reinhard Timm	D	METALEX SPIDER	2153	1975
300	Willi Budzinsky	D	HILDEGAS INDY	4500	1959
303	Karl Heinz Köhne	D	MC NAMARA	1600	1970
	Klaus Rauschen	D	BRABHAM F - JUNIOR	1100	1962
	Hans Jürgen Boeling	D	VOLPINI F - JUNIOR	1100	1958
400	Pavel Souček	CZ	F. ŠKODA MTX 1-01	1107	1971
	Vladimír Hubáček	CZ	F. ŠKODA MTX 1-01	1107	1971
302	Norbert Grondorf	D	F. FORD HAWKE DL 9	1600	1971
305	Wolfgang Grübling	D	WARTBURG F. JUNIOR	1000	1961
459	Andreas Bieber	D	MT 77	1300	1977
	Klaus Osterman	D	MT 77	1300	1977
	Pavel Přibáň	CZ	ŠKODA SUPERSPORT	1089	1949
318	Frank Grahl	D	F JUNIOR - MELKUS	1000	1961
	Přemek Bartoš ml.	CZ	F ŠKODA EASTER	1600	1971
319	H.J. Boeling	D	VOLPINI	1100	1958